



2 0 1 9
COLLECTION

KIDS // CASUAL SUMMER //
CASUAL WINTER // INWHITE //
SPORT // WORK // ACCESSORIES

PROLY[®]







12



52



110



174



180



264



292

Índice

12 KIDS COLLECTION

52 CASUAL SUMMER COLLECTION

CAMISETAS HOMBRE M/C Y TIRANTES	p. 54
CAMISETAS MUJER M/C Y TIRANTES	p. 76
POLOS M/C HOMBRE Y MUJER	p. 100

110 CASUAL WINTER COLLECTION

174 INWHITE COLLECTION

CAMISETAS M/L HOMBRE Y MUJER	p. 112
POLOS M/L HOMBRE Y MUJER	p. 116
FELPA	p. 118
POLARES	p. 136
ROPA DE ABRIGO	p. 144
CHUBASQUEROS Y CORTAVIENTOS	p. 168

CAMISETAS INTERIORES	p. 176
CALCETINES	p. 179

180 SPORT COLLECTION

264 WORKWEAR COLLECTION

ROPA TÉCNICA	p. 182
FÚTBOL	p. 224
PANTALONES DEPORTIVOS	p. 236
HIGH TECH	p. 252
CHÁNDALES	p. 254
BAÑADORES	p. 262

ALTA VISIBILIDAD	p. 266
UNIFORMIDAD	p. 274

292 ACCESSORIES COLLECTION

312 ÍNDICE TÉCNICO

ACCESORIOS Y COMPLEMENTOS	p. 294
BOLSAS	p. 300

ESPECIFICACIONES TÉCNICAS	p. 314
ÍNDICE ALFABÉTICO DE MODELOS	p. 346
ÍNDICE POR REFERENCIAS	p. 348
CARTA DE COLOR	p. 350

Certificados Roly

COMPROMETIDOS CON LAS MEJORES PRÁCTICAS

En Roly contamos con diferentes certificados nacionales e internacionales que garantizan la calidad de nuestros productos y nuestro compromiso con la sociedad.

SMETA 4 PILLARS

Roly ha superado con éxito la auditoría ética Smeta 4 Pillars que garantiza las buenas prácticas de la compañía en los ámbitos de la salud y la prevención de riesgos laborales, los requisitos reglamentarios en materia de trabajo, la seguridad medioambiental, la responsabilidad social corporativa y la ética empresarial.



OEKO-TEX STANDARD 100

La mayoría de los productos Roly cuentan con este certificado que garantiza haber contemplado todos los requisitos medioambientales durante el proceso de fabricación y que los tejidos, sus tintes y cualquier elemento integrante de la prenda, no contiene sustancias nocivas o peligrosas.



ISO 9001: 2015

Roly cumple los requisitos de gestión y aseguramiento de la calidad que certifica esta norma internacional.



ISO 14001: 2015

El cumplimiento de esta norma garantiza que Roly respeta el medio ambiente, ya que ayuda a identificar, priorizar y gestionar los riesgos ambientales.



OHSAS 18001: 2007

Roly cumple con esta norma que establece los requisitos mínimos de las mejores prácticas en gestión de seguridad y salud en el trabajo.

SEDEX® MEMBERS

Como miembro de **Sedex®**, Roly asume el código ético de esta organización y cumple todos los requerimientos auditados bajo este estándar social internacional, formando parte de una organización global que promueve las responsabilidad empresarial con la sociedad en su más amplio espectro de actuación. **Sedex®** ayuda a Roly a gestionar sus actividades sobre derechos laborales, salud y seguridad, entorno, ética empresarial y comercial.



OSC 100 (Estándar de Contenido Orgánico)

Roly cuenta con una gama de productos donde más del 95% de sus materiales integrantes son de origen orgánico certificado.



ILO (Organización Internacional de Trabajo)

Todas las fábricas que elaboran los productos Roly, cumplen con lo establecido en la Convención de Génova nº 138, que regula la edad mínima para emplear menores.



AEO

Como "Authorized Economic Operator", Roly está certificada como una empresa importadora y exportadora de confianza para las autoridades aduaneras en todo el mundo, lo que facilita el tránsito de la mercancía que comercializamos.



PEFC

Roly está adherida a **PEFC**, programa que promueve la gestión sostenible de los bosques para conseguir un equilibrio social, económico y medioambiental de los mismos, es por ello que le papel de este catálogo, y de la mayoría del material impreso por la compañía, se obtiene de madera de bosques sostenibles.

Iconografía



TEJIDO ORGÁNICO

Tejido compuesto de algodón 100% orgánico



TEJIDO TÉCNICO

Tejidos con prestaciones de transpiración y confort específicas para la actividad deportiva.



RESISTENTE AL AGUA

Tratamiento especial que minimiza el efecto erosivo del agua en el tejido de la prenda.



MODELO IMPERMEABLE

Tejido preparado para repeler el agua, evitando que esta traspase la prenda.



A PRUEBA DE VIENTO

Tratamiento del tejido que impide que el viento traspase la prenda.



MODELO TRANSPIRABLE

El tejido permite la transpiración del cuerpo. Ideal para actividad física.



PROTECCIÓN SOLAR

Tejido que proporciona protección frente a la radiación ultravioleta.



CONTROL DRY

Tejido transpirable que permite un secado rápido.



ALTA VISIBILIDAD

Modelo con propiedades altamente reflectantes y que cumple con la normativa EN 20471.



LABORATORIO

Prenda laboral apta para uso en laboratorios.



SANIDAD

Prenda laboral apta para uso en enfermería, farmacia o medicina general.



ESTÉTICA

Prenda laboral apta para uso en peluquería y estética.



ALIMENTACIÓN

Prenda laboral apta para uso en hostelería y comercio.



LIMPIEZA

Prenda laboral apta para uso en limpieza e higiene.



NUEVO PRODUCTO

Este artículo es novedad en este catálogo.



NUEVA TALLA

Artículo con nueva talla en este catálogo. Se indica cuál es.



NUEVO COLOR

Este icono indica que el artículo presenta un nuevo color en este catálogo.



ETIQUETA REMOVIBLE

La etiqueta se puede quitar sin descoser el cubrecosturas.



ETIQUETA ADHESIVA

Etiqueta en vinilo que se puede pegar y despegar fácilmente durante el proceso de estampación.



PACK VARIAS PIEZAS

Este artículo se compone de varias piezas.



DURACIÓN EN CATÁLOGO

Indica el tiempo, en años, que estará disponible este producto en este catálogo.



UNISEX

Modelo adecuado tanto para hombre como para mujer.



PARA NIÑO

Disponible en tallas infantiles.



PARA ADULTO

Disponible en tallas para adultos.



PARA MUJER

Tallas y corte especial mujer, indicando la página donde se encuentra.



PARA HOMBRE

Tallas y corte especial hombre, indicando la página donde se encuentra.



DÚO CONCEPT

Este artículo tiene su equivalente para el otro género.



CAJAS

Cantidad de unidades del producto que contiene una caja.



PACK

Cantidad de unidades del producto que contiene un pack.

NOVEDADES 19

KIDS



CASUAL SUMMER



CASUAL SUMMER



CASUAL WINTER



INWHITE



NOVEDADES 19

SPORT

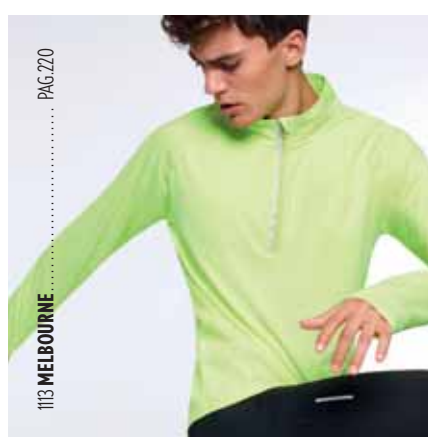
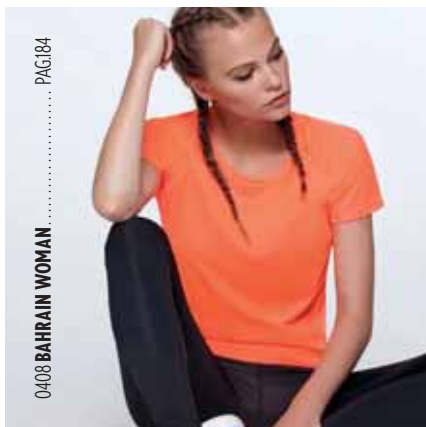



NOVEDADES 19

SPORT



WORKWEAR



ACCESSORIES



ACCESSORIES

7119 **CORK** PAG.298



9001 **CROSSFITTER** PAG.299



7300 **TRIATHLON** PAG.299



7145 **TEROS** PAG.301



7146 **CHUCAO** PAG.301



7124 **MARABU** PAG.301



7510 **COLIBRI** PAG.301



7509 **GAVILAN** PAG.306



7507 **CAVE** PAG.309



7508 **CLIFF** PAG.309







KIDS

2019 COLLECTION



9000 DUMMY
INFO PAG.314



Tejido delantero: 90% algodón, 10% poliéster,
180 g/m². Tejido trasero: PEVA, 75 g/m²
Talla única (25 x 40 cm)

10 200

7201 SWEET
INFO PAG.314



96% algodón peinado / 4% elastano, 175 g/m²
3M · 6M · 9M · 12M · 18M

5 100



7200 HONEY
INFO PAG.314



96% algodón peinado / 4% elastano, 175 g/m²
3M · 6M · 9M · 12M · 18M

5 100

7202 HONEY L/S
INFO PAG.314



96% algodón peinado / 4% elastano, 175 g/m²
3M · 6M · 9M · 12M · 18M

5 100







6564 **BABY**
INFO PAG.314



100% algodón peinado, punto liso, 160 g/m²
6M · 12M · 18M · 2A

5 100

NEW



7203 **BABY L/S**
INFO PAG.314



100% algodón peinado, punto liso, 160 g/m²
6M · 12M · 18M · 2A

5 100





ADULT
PAG.59



6554 **BEAGLE**
INFO PAG.314



100% algodón, punto liso, 155 g/m²
1/2 · 3/4 · 5/6 · 7/8 · 9/10 · 11/12 · S · M · L · XL · 2XL · 3XL · 4XL

5 100



ADULT
PAG.59



6502 **DOGO PREMIUM**
INFO PAG.314



100% algodón, punto liso, 165 g/m²
3/4 · 5/6 · 7/8 · 9/10 · 11/12 · S · M · L · XL · 2XL · 3XL · 4XL · 5XL

5 100



ADULT
PAG.59

6550 **BRACO**
INFO PAG.315



100% algodón peinado, punto liso, 180 g/m²
3/4 · 5/6 · 7/8 · 9/10 · 11/12 · S · M · L · XL · 2XL · 3XL · 4XL · 5XL

5 100



ADULT
PAG.72

7129 **SUBLIMA**
INFO PAG.315



100% poliéster, tacto algodón, 140 g/m²
3/4 · 5/6 · 7/8 · 9/10 · 11/12 · S · M · L · XL · 2XL

5 100



ADULT
PAG.73

6534 **AKITA**
INFO PAG.316



100% poliéster, tacto algodón, 155 g/m²
1/2 · 3/4 · 5/6 · 7/8 · 9/10 · 11/12 · S · M · L · XL · 2XL

5 50



ADULT
PAG.78

6627 **JAMAICA**
INFO PAG.316



100% algodón, punto liso, 155 g/m²
1/2 · 3/4 · 5/6 · 7/8 · 9/10 · 11/12 · S · M · L · XL · 2XL

5 100





ADULT
PAG.74



ADULT
PAG.97

6545 **TEXAS**
INFO PAG.316



100% algodón, punto liso, 155 g/m²
1/2 · 3/4 · 5/6 · 7/8 · 9/10 · 11/12 · S · M · L · XL · 2XL



6535 **BRENDA**
INFO PAG.318



100% algodón, punto liso, 160 g/m²
3/4 · 5/6 · 7/8 · 9/10 · 11/12 · S · M · L · XL · 2XL



ADULT
PAG.102



ADULT
PAG.106

6638 **STAR**
INFO PAG.318

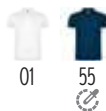

100% algodón, punto piqué, 200 g/m²
1/2 · 3/4 · 5/6 · 7/8 · 9/10 · 11/12 · S · M · L · XL · 2XL · 3XL · 4XL



6610 **PEGASO CHILD**
INFO PAG.314



65% poliéster / 35% algodón, punto piqué
Color : 190 g/m². Blanco: 220 g/m²
1/2 · 3/4 · 5/6 · 7/8 · 9/10 · 11/12 · S · M · L · XL · 2XL · 3XL







1070 CLASICA

INFO PAG.319



50% algodón / 50% poliéster,
felpa perchada, 280 g/m²
1/2 · 3/4 · 5/6 · 7/8 · 9/10 · 11/12
S · M · L · XL · 2XL · 3XL

1 30



ADULT
PAG.113

NEW

ROLY 2019 25



ADULT
PAG.116



1205 **POINTER CHILD**
INFO PAG.314



100% algodón, punto liso, 165 g/m²
3/4 · 5/6 · 7/8 · 9/10 · 11/12 · S · M · L · XL · 2XL · 3XL · 4XL

1 100



6635 **ESTRELLA L/S**
INFO PAG.319



100% algodón, punto piqué, 220 g/m²
1/2 · 3/4 · 5/6 · 7/8 · 9/10 · 11/12 · S · M · L · XL · 2XL · 3XL

1 25



ADULT
PAG.117



5008 **CARPE CHILD**
INFO PAG.314



65% poliéster / 35% algodón, punto piqué, 220 g/m²
1/2 · 3/4 · 5/6 · 7/8 · 9/10 · 11/12 · S · M · L · XL · 2XL · 3XL

1 50



ADULT
PAG.125



ADULT
PAG.126

1087 **CAPUCHA**

INFO PAG.320



50% algodón / 50% poliéster, felpa perchada, 280 g/m²
3/4 · 5/6 · 7/8 · 9/10 · 11/12 · S · M · L · XL · 2XL

1 30

1067 **URBAN**

INFO PAG.320



50% algodón / 50% poliéster, felpa perchada, 280 g/m²
3/4 · 5/6 · 7/8 · 9/10 · 11/12 · XS · S · M · L · XL · 2XL

1 25



NEW

ADULT
PAG.131

6421 **MONTBLANC**

INFO PAG.320



50% algodón / 50% poliéster, felpa perchada, 280 g/m², 3% de elastano en puños
3/4 · 5/6 · 7/8 · 9/10 · 11/12 · S · M · L · XL · 2XL

1 25



ADULT
PAG.142

1089 **PIRINEO**

INFO PAG.321



100% poliéster, polar, 300 g/m²
2 · 4 · 6 · 8 · 10 · 12 · 16 · S · M · L · XL · 2XL · 3XL · 4XL

1 15



1095 HIMALAYA
INFO PAG.321



60 05 55

100% poliéster micropolar, 155 g/m²
3/4 · 5/6 · 7/8 · 9/10 · 11/12
S · M · L · XL · 2XL





5088 **ANGELO**

INFO PAG.326



100% poliéster, 60 g/m²
4 · 6 · 8 · 10 · 12 · 14
XS · S · M · L · XL · 2XL

1 50



ADULT
PAG.149



ADULT
PAG.150



02 60 05



55 236 235

6436 **NEBRASKA**
INFO PAG.322



Dos capas. Exterior: 92% poliéster / 8% elastano.
Interior: 100% poliéster micropolar extra-cálido. 300 g/m²
4 · 6 · 8 · 10 · 12 · 14 · 16 · S · M · L · XL · 2XL · 3XL · 4XL



02 60 55

6432 **ANTARTIDA**
INFO PAG.322



Dos capas. Exterior: 92% poliéster / 8% elastano.
Interior: 100% poliéster micropolar extra-cálido. 300 g/m²
4 · 8 · 12 · 16 · S · M · L · XL · 2XL · 3XL



ADULT
PAG.165



ADULT
PAG.162



02 05 55

5087 **GRAHAM**
INFO PAG.325



Exterior: 100% poliamida. Forro: 100% poliéster.
Guata: 100% poliéster. 410 g/m²
6 · 8 · 10 · 12 · 14 · S · M · L · XL · 2XL



02 60 55

5077 **EUROPA**
INFO PAG.325



Exterior: 100% poliéster impermeable. Forro: 100% poliéster.
Guata: 100% poliéster. 400 g/m²
4 · 6 · 8 · 10 · 12 · 14 · 16 · S · M · L · XL · 2XL · 3XL





30 KIDS



ADULT
PAG.176



ADULT
PAG.176

2500 SOUL
INFO PAG.327



94% algodón / 6% elastano, punto liso, 165 g/m²
4 · 6 · 8 · 10 · 12 · 14 · S · M · L · XL · 2XL · 3XL

 1  25



2510 SOUL L/S
INFO PAG.327



01

94% algodón / 6% elastano, punto liso, 165 g/m²
4 · 6 · 8 · 10 · 12 · 14 · S · M · L · XL · 2XL · 3XL

 1  25

NEW



ADULT
PAG.176

2501 ZENIT
INFO PAG.327



01

94% algodón / 6% elastano, punto liso, 165 g/m²
4 · 6 · 8 · 10 · 12 · 14 · S · M · L · XL · 2XL · 3XL

 1  25



ADULT
PAG.179



ADULT
PAG.179



01 02

0370 ZAZEN
INFO PAG.327



75% algodón / 20% poliéster / 5% elastano
KID (31/34) • JUNIOR (35/40) • SENIOR (41/46)

1 50



5846 0258 4658

0380 KOAN
INFO PAG.327



95% poliéster / 5% elastano
KID (31/34) • JUNIOR (35/40) • SENIOR (41/46)

1 50



0407 **BAHRAIN**
INFO PAG.327



100% poliéster, waffle interlock, 135g/m²

4 · 8 · 12 · 16

S · M · L · XL · 2XL · 3XL





0450 CAMIMERA

INFO **PAG.327**



100% poliéster piqué, 135 g/m²

4 · 8 · 12 · 16

S · M · L · XL · 2XL · 3XL



ADULT
PAG.187

0425 MONTECARLO

INFO **PAG.327**



100% poliéster piqué, 150 g/m²

4 · 8 · 12 · 16

S · M · L · XL · 2XL · 3XL



ADULT
PAG.189



ADULT
PAG.191

6595 SHANGHAI
INFO PAG.328



Tejido principal: 100% poliéster, bird's eye.
Paneles: 100% poliéster microperforado. 140 g/m²
4 · 8 · 12 · 16 · S · M · L · XL · 2XL

5 50



ADULT
PAG.192

6650 INDIANAPOLIS
INFO PAG.328



100% poliéster, bird's eye, 140 g/m²
4 · 8 · 12 · 16 · S · M · L · XL · 2XL · 3XL

5 50



NEW

ADULT
PAG.195

6652 DETROIT
INFO PAG.328



Tejido delantero: 100% poliéster bird's eye.
Tejido trasero: 100% poliéster rejilla 3D. 130 g/m²
4 · 8 · 12 · 16 · S · M · L · XL · 2XL

5 50



NEW

ADULT
PAG.196

6653 ZOLDER
INFO PAG.328



Tejido delantero: 100% poliéster bird's eye.
Tejido trasero: 100% poliéster space dye. 135 g/m²
4 · 8 · 12 · 16 · S · M · L · XL · 2XL

5 50

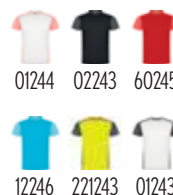





NEW



ADULT
PAG.198



6654 **AUSTIN**
INFO PAG.328



100 % poliéster space dye, 140 g/m²
4 · 8 · 12 · 16 · S · M · L · XL · 2XL



NEW

ROLY 2019 37



ADULT
PAG.200



6399 **BUGATTI**
INFO PAG.328



100% poliéster, 140 g/m²
4 · 8 · 12 · 16 · M · L · XL · 2XL



ADULT
PAG.214



0404 **MONZHA**
INFO PAG.329



100% poliéster piqué, 150 g/m²
4 · 8 · 12 · 16 · S · M · L · XL · 2XL · 3XL



ADULT
PAG.218



0415 **MONTECARLO L/S**
INFO PAG.329



100% poliéster piqué, 150 g/m²
4 · 8 · 12 · 16 · S · M · L · XL · 2XL





ADULT
PAG.225



ADULT
PAG.226

0457 **UNITED**
INFO PAG.330



100% poliéster, 140 g/m²
4 · 8 · 12 · 16 · M · L · XL · 2XL



0433 **PREMIER**
INFO PAG.330



100% poliéster, 140 g/m²
4 · 8 · 12 · 16 · M · L · XL · 2XL



ADULT
PAG.227



ADULT
PAG.229

0452 **RACING**
INFO PAG.330



100% poliéster, 140 g/m²
4 · 8 · 12 · 16 · M · L · XL · 2XL



0429 **SALAS**
INFO PAG.331



100% poliéster, 140 g/m²
4 · 8 · 12 · 16 · M · L · XL · 2XL





0525 **JUVE**
INFO **PAG.331**



0102 0105 0160

0305 3102 6055

22602 22255 22102

100% poliéster, 140 g/m²
4 · 8 · 12 · 16 · M · L · XL · 2XL

1 20

ADULT
PAG.228



ADULT
PAG.232

1097 **SEUL**
INFO PAG.331



85% poliéster / 15% algodón, 200 g/m²
4 · 8 · 12 · 16 · S · M · L · XL · 2XL

1 25



ADULT
PAG.233

0414 **AJAX**
INFO PAG.331



100% poliéster piqué, 140 g/m²
8 · 16 · M · XL

1 50



NEW

ADULT
PAG.234

0551 **ARSENAL**
INFO PAG.331



100% poliéster, 250 g/m²
8 · 12 · 16 · M · L · XL · 2XL

1 25

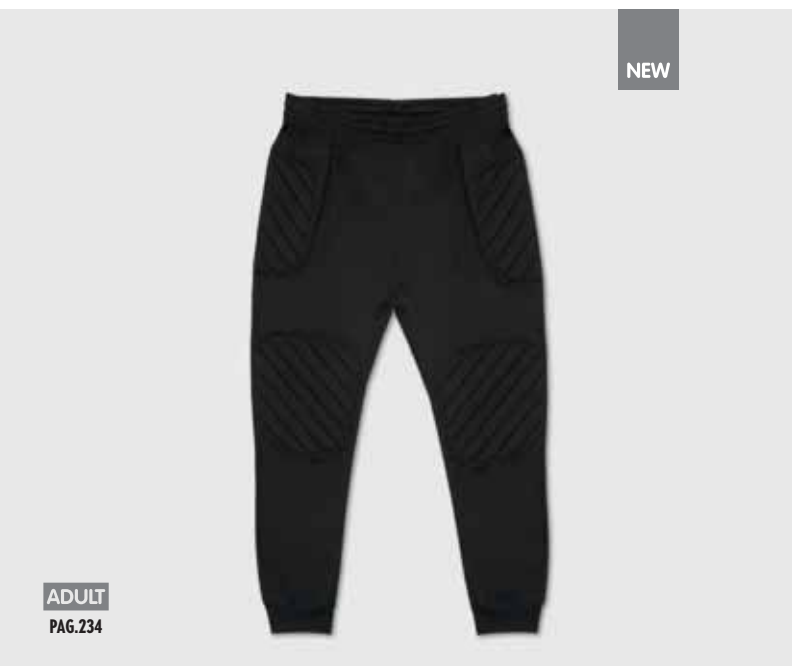

NEW

ADULT
PAG.234

0552 **BAYERN**
INFO PAG.331



100% poliéster, 250 g/m²
8 · 12 · 16 · M · L · XL · 2XL

1 25

0413 **PORTO**INFO **PAG.331**

02221 0302 6002



0502 22602

100% poliéster, 160 g/m²
8 · 12 · 16 · M · L · XL · 2XL

1 25

0491 **SOCCER**INFO **PAG.331**

01 02 03 31



60 05 55 226

Caña: 100% poliéster. Pie: 80%
poliéster / 17% algodón / 3% elastano
KID (31/34) • JUNIOR (35/40) •
SENIOR (41/46)

1 100

6688 DORTMUND
INFO PAG.332



0407 BAHRAIN
PG. 32

6688 DORTMUND
PG. 42



100% poliéster, 140 g/m²
4 · 8 · 12 · 16 · M · L · XL · 2XL



ADULT
PAG.238



ADULT
PAG.238



ADULT
PAG.238



0550 INTER
INFO PAG.332



100% poliéster microfibra, 110 g/m²
4 · 6 · 8 · 10 · 12 · 14 · 16 · S · M · L · XL · 2XL



0484 CALCIO
INFO PAG.332



100% poliéster, 140 g/m²
4 · 8 · 12 · 16 · M · L · XL · 2XL



ADULT
PAG.238



ADULT
PAG.240



0453 PLAYER
INFO PAG.332



100% poliéster piqué, 140 g/m²
4 · 8 · 12 · 16 · M · L · XL · 2XL



6705 SPORT
INFO PAG.332



100% algodón, punto liso, 200 g/m²
1/2 · 3/4 · 5/6 · 7/8 · 9/10 · 11/12 · S · M · L · XL · 2XL





ADULT

PAG.250



ADULT

PAG.249

1174 **ADELPHO**

INFO PAG.334



60% algodón / 40% poliéster, felpa no perchada, 280 g/m²
3/4 · 5/6 · 7/8 · 9/10 · 11/12 · S · M · L · XL · 2XL



1173 **NEW ASTUN**

INFO PAG.333



50% algodón / 50% poliéster, felpa perchada, 280 g/m²
3/4 · 5/6 · 7/8 · 9/10 · 11/12 · S · M · L · XL · 2XL



ADULT

PAG.261



ADULT

PAG.243

0318 **CORINTO**

INFO PAG.335



100% poliéster, tejido acetato liso, 250 g/m²
4 · 6 · 8 · 10 · 12 · 14 · 16 · S · M · L · XL · 2XL



0322 **NELLY**

INFO PAG.332



100% algodón, punto liso, 210 g/m²
4 · 6 · 8 · 10 · 12 · S · M · L · XL





ADULT
PAG.244



ADULT
PAG.245



0317 CARLA
INFO PAG.332



94% algodón / 6% elastano, punto liso, 270 g/m²
Tallas para niñas: 210 g/m²
4 · 6 · 8 · 10 · 12 · S · M · L · XL · 2XL



0405 LEIRE
INFO PAG.332



92% algodón / 8% elastano, punto liso, 270 g/m²
Tallas para niñas: 94% algodón / 6% elastano, punto liso, 210 g/m²
4 · 6 · 8 · 10 · 12 · S · M · L · XL · 2XL



ADULT
PAG.253



ADULT
PAG.253



0458 BETTER
INFO PAG.334



92% poliamida / 8% elastano, 240 g/m²
4/6 · 8/10 · 12/14 · XS/S · M/L · XL/2XL



0365 PRIME
INFO PAG.334



92% poliamida / 8% elastano, 200 g/m²
4 · 6 · 8 · 10 · 2XS/3XS · XS/S · M/L · XL/2XL





NEW



ADULT
PAG.256

NEW



ADULT
PAG.257



1116 **ILIADA**
INFO PAG.334



100% poliéster, 220 g/m²
4 · 6 · 8 · 10 · 12 · 14 · 16 · S · M · L · XL · 2XL

1 25



1115 **EPIRO**
INFO PAG.334



100% poliéster, 200 g/m²
4 · 6 · 8 · 10 · 12 · 14 · 16 · S · M · L · XL · 2XL

1 25



ADULT
PAG.256

NEW



ADULT
PAG.257



0460 **ARGOS**
INFO PAG.334



100% poliéster interlock, 220 g/m²
4 · 6 · 8 · 10 · 12 · 14 · 16 · S · M · L · XL · 2XL

1 30



0521 **NEAPOLIS**
INFO PAG.335



100% poliéster, 200 g/m²
4 · 6 · 8 · 10 · 12 · 14 · 16 · S · M · L · XL · 2XL

1 30



ADULT
PAG.255



ADULT
PAG.255

0339 **ATHENAS**
INFO PAG.334



6055 0555 5555 21655

100% poliéster, tejido acetato liso, 210 g/m²
4 · 6 · 8 · 10 · 12 · 14 · 16 · S · M · L · XL · 2XL



0338 **ESPARTA**
INFO PAG.334



0155 6055 0555 22555

100% poliéster, tejido acetato liso, 210 g/m²
4 · 6 · 8 · 10 · 12 · 14 · 16 · S · M · L · XL · 2XL





ADULT
PAG.259



ADULT
PAG.261

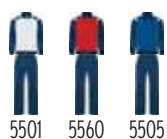

5501 5560 5505

0314 **ACROPOLIS**
INFO PAG.335



100% poliéster, tejido acetato liso, 250 g/m²
2 · 4 · 6 · 8 · 10 · 12 · 14 · 16 · S · M · L · XL · 2XL

1 15

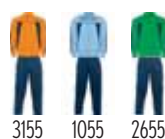

3155 1055 2655

0315 **OLIMPO**
INFO PAG.335



100% poliéster, tejido acetato liso, 250 g/m²
4 · 6 · 8 · 10 · 12 · 14 · 16 · S · M · L · XL · 2XL

1 15



ADULT
PAG.298



ADULT
PAG.298

7100 ORLY
INFO PAG.341

80% poliéster / 20% poliamida, 280 g/m²
S (38 x 68 cm) · M (60 x 145 cm)

S 10 100 · M 10 50



01 46 60



05 55 226

6716 AQUA
INFO PAG.335

100% poliéster, 100 g/m²
4 · 8 · 12 · 16 · S · M · L · XL · 2XL

1 50



221 223 228



ADULT

PAG.302



02 05 55

7111 STRIKER

INFO PAG.342



100% poliéster, 600 D, 330 g/m²
 Kids 36 x 37 x 27 cm. 37L • Senior 44 x 45 x 27 cm. 53L

1 10



ADULT

PAG.296

NEW



ADULT

PAG.282



01 03 60 40



12 05 55

7008 PANEL

INFO PAG.341



100% algodón
 Kids • Senior

25 200



01 02 60

9125 BENOIT

INFO PAG.338



80% poliéster / 20% algodón, sarga de 220 g/m²
 Kids • Senior

1 100



A photograph of a row of white plastic chairs in a room with a perforated metal wall. The chairs are arranged in a line, and the wall behind them has a grid of square holes. The lighting is soft, and the overall tone is clean and modern.

CASUAL SUMMER

2019 COLLECTION

CASUAL SUMMER HOMBRE
MANGA CORTA Y TIRANTES



6424 **ATOMIC 150**



NEW

6659 **ATOMIC 180**



6554 **BEAGLE**



6502 **DOGO PREMIUM**



6550 **BRACO**



NEW

6685 **BASSET**







150gr

180gr



6424 **ATOMIC 150**
INFO PAG.314



100% algodón, punto liso, 150 g/m²
S · M · L · XL · 2XL · 3XL · 4XL

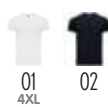

6659 **ATOMIC 180**
INFO PAG.314

100% algodón, punto liso, 180 g/m²
S · M · L · XL · 2XL · 3XL · 4XL







ESSENTIAL

CAMISETA IMPRESCINDIBLE EN TU ARMARIO. VERSÁTIL Y CONFECCIONADA EN TEJIDO TUBULAR

KIDS
PAG.19



PREMIUM

NUESTRA CAMISETA MÁS PRÁCTICA, COMBINABLE Y RESISTENTE. CON DETALLES QUE LA REFUERZAN, COMO EL CUELLO CON 4 CAPAS Y COSTURAS LATERALES.

KIDS
PAG.19



EXCLUSIVE

UNA CAMISETA PARA TODA LA VIDA, REALIZADA EN ALGODÓN PEINADO Y CON UNA CONFECCIÓN EXCLUSIVA DE ROLY.

KIDS
PAG.20

6554 BEAGLE
INFO PAG.314



100% algodón, punto liso, 155 g/m²

S · M · L · XL · 2XL · 3XL · 4XL · 1/2 · 3/4 · 5/6 · 7/8 · 9/10 · 11/12



6502 DOGO PREMIUM
INFO PAG.314



100% algodón, punto liso, 165 g/m²

S · M · L · XL · 2XL · 3XL · 4XL · 5XL · 3/4 · 5/6 · 7/8 · 9/10 · 11/12



6550 BRACO
INFO PAG.315



100% algodón peinado, punto liso, 180 g/m²

S · M · L · XL · 2XL · 3XL · 4XL · 5XL · 3/4 · 5/6 · 7/8 · 9/10 · 11/12





6685 **BASSET**
INFO PAG.315



100% algodón orgánico, 170 g/m²
S · M · L · XL · 2XL · 3XL

5 100



6685 **BASSET**
PG. 60

 6686 **BASSET WOMAN**
PG. 82





7136 **COLLIE**
INFO PAG.315



100% algodón, punto liso, 155 g/m²
S · M · L · XL

 5  50

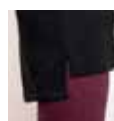



6523 **TECKEL**
INFO PAG.315



100% algodón, punto liso, 160 g/m²
S · M · L · XL · 2XL · 3XL

5 100



6660 **FOX**
INFO **PAG.315**



65% poliéster / 35% algodón, punto liso, 150 g/m²
S · M · L · XL · 2XL

5 100





6660 **FOX** 
PG. 64

 6661 **FOX WOMAN**
PG. 84



6689 HUSKY
INFO PAG.315



100% algodón peinado, 160 g/m²
S · M · L · XL · 2XL



6689 **HUSKY**
PG. 66

6691 **HUSKY WOMAN**
PG. 85





6520 **COCKER**
INFO PAG.315



196

197

198

100% algodón peinado, 150 g/m²
S · M · L · XL · 2XL





6558 **LAURUS**
INFO PAG.315



100% algodón, punto liso, 150 g/m²
S · M · L · XL

1 50



1033 **MARLO**
INFO PAG.315



100% algodón, punto liso, 160 g/m²
S · M · L · XL · 2XL

1 50





6549 **VEGAS**
INFO PAG.315



P91

100% algodón, punto liso, 155 g/m²
S · M · L · XL · 2XL

5 100



01 02



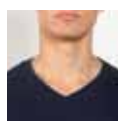

6503 **SAMOYEDO**
INFO PAG.315



100% algodón, punto liso, 155 g/m²
S · M · L · XL · 2XL · 3XL

 5  100



KIDS
PAG.20

7129 **SUBLIMA**
INFO PAG.315



100% poliéster, tacto algodón, 140 g/m²
S · M · L · XL · 2XL · 3/4 · 5/6 · 7/8 · 9/10 · 11/12

 5  100





KIDS
PAG.20



6534 **AKITA**
INFO PAG.316



100% poliéster, tacto algodón, 155 g/m²
S · M · L · XL · 2XL · 1/2 · 3/4 · 5/6 · 7/8 · 9/10 · 11/12

 5  50



KIDS
PAG.22

6545 TEXAS
INFO PAG.316



100% algodón, punto liso, 155 g/m²
S · M · L · XL · 2XL
1/2 · 3/4 · 5/6 · 7/8 · 9/10 · 11/12



6557 CAWLEY
INFO PAG.316



94% algodón / 6% elastano,
punto liso, 175 g/m²
M · L · XL



6553 **CYRANO**
 INFO PAG.316



100% algodón, punto liso,
 150 g/m²
 S · M · L · XL

 1  50

CASUAL SUMMER MUJER
MANGA CORTA Y TIRANTES



6627 JAMAICA



NEW

6683 CAPRI



6647 GUADALUPE



6597 BALI



NEW

6686 BASSET WOMAN



NEW

6661 FOX WOMAN





KIDS
PAG.20

6627 JAMAICA
INFO PAG.316



P.59

100% algodón, punto liso, 155 g/m²
S · M · L · XL · 2XL · 1/2 · 3/4 · 5/6 · 7/8 · 9/10 · 11/12

5 100





6683 **CAPRI**
INFO **PAG.316**



100% algodón, 170 g/m²
S · M · L · XL · 2XL

 5  50



6647 **GUADALUPE**
INFO PAG.316



100% algodón, punto liso, 155 g/m²
S · M · L · XL · 2XL

 5  100





6597 **BALI**
INFO PAG.316



P.59

95% algodón / 5% elastano, punto liso, 200 g/m²
S · M · L · XL · 2XL





6686 **BASSET WOMAN**

INFO **PAG.316**



100% algodón orgánico, 170 g/m²

S · M · L · XL · 2XL

5 100



29





PAG.64

6661 FOX WOMAN
INFO PAG.316



65% poliéster / 35% algodón, punto liso, 150 g/m²
S · M · L · XL · 2XL

5 100



PAG.66



6691 **HUSKY WOMAN**
INFO PAG.316



100% algodón peinado, 160 g/m²
S · M · L · XL · 2XL

1 50



6687 **DOMINICA**
INFO PAG.316



100% algodón, 170 g/m²
S · M · L · XL · 2XL

5 100







6559 **AGNESE**
INFO PAG.317



94% algodón / 6% elastano, punto liso, 180 g/m²
S · M · L · XL

1 50

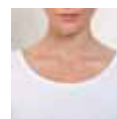

6645 LAURUS WOMAN

INFO PAG.317



100% algodón, punto liso, 150 g/m²
S · M · L · XL



6680 MAYA

INFO PAG.317



Tejido delantero: 100% poliéster.
Tejido trasero: 100% algodón.
S · M · L · XL · 2XL





6532 **BELICE**
INFO PAG.317



94% algodón peinado / 6% elastano, punto liso, 200 g/m²
S · M · L · XL · 2XL · 3XL

 5  50

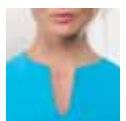

6646 **VICTORIA**

INFO PAG.317



100% algodón, punto liso, 155 g/m²
S · M · L · XL · 2XL



6626 **MARTINICA**

INFO PAG.317

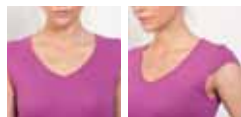

100% algodón, punto liso, 155 g/m²
S · M · L · XL · 2XL





6692 **HAWAII**
INFO **PAG.317**



100% poliéster, tacto algodón, 140 g/m²
S · M · L · XL · 2XL

 5  100



01



6692 **HAWAII** :
PG. 92



..... 7129 **SUBLIMA**
PG. 72





7140 **ALONZA**
INFO PAG.317



100% poliéster, tacto algodón, 120 g/m²
S · M · L

5 50



6561 **DAFNE**
INFO PAG.317



100% poliéster, tacto algodón, 120 g/m²
S · M · L · XL

5 50



7134 **VITA**
INFO PAG.317



100% poliéster, tacto algodón, 120 g/m²
S · M · L

5 50



7142 **MARA**
INFO PAG.317



100% poliéster, tacto algodón, 120 g/m²
S/M · L/XL

5 50

7134 **VITA**
PG. 94



 7140 **ALONZA**
PG. 94





6517 **CAROLINA**
INFO PAG.317



100% algodón, canalé 1x1, 220 g/m²
S · M · L · XL · 2XL

5 100





KIDS
PAG.22

- | | | | | | | |
|------|------|------|------|------|------|------|
| | | | | | | |
| 01 | 58 | 02 | 60 | 78 | 12 | 99 |
| KIDS | KIDS | KIDS | KIDS | KIDS | KIDS | KIDS |



6535 **BRENDA**
INFO PAG.318



P.74

100% algodón, punto liso, 160 g/m²
S · M · L · XL · 2XL · 3/4 · 5/6 · 7/8 · 9/10 · 11/12

5 100



0351 **NADIA**
INFO PAG.318



95% algodón / 5% elastano, punto liso, 200 g/m²
S · M · L · XL

 1  50

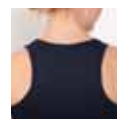



6552 **CARINA**
INFO PAG.318



95% algodón / 5% elastano, punto liso, 205 g/m²
S · M · L · XL

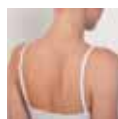

5 100

CASUAL SUMMER
POLOS



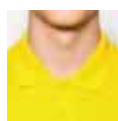

6632 **AUSTRAL**
INFO PAG.318



100% algodón, punto piqué, 180 g/m²
S · M · L · XL · 2XL · 3XL

5 50



KIDS
PAG.22

DUO
PAG.103

6638 **STAR**
INFO PAG.318



KIDS 4XL

100% algodón, punto piqué, 200 g/m²
S · M · L · XL · 2XL · 3XL · 4XL · 1/2 · 3/4 · 5/6 · 7/8 · 9/10 · 11/12

5 50

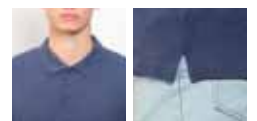

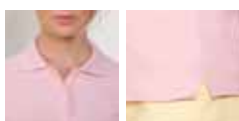

6634 **STAR WOMAN**
INFO PAG.318



100% algodón, punto piqué, 200 g/m²
S · M · L · XL · 2XL · 3XL

5 50



6641 **IMPERIUM**
INFO PAG.318



100% algodón peinado, punto piqué, 220 g/m²
S · M · L · XL · 2XL · 3XL

1 50

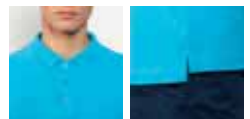



6605 **CENTAURO**
INFO **PAG.318**



65% poliéster / 35% algodón, punto piqué, 190 g/m²
M · L · XL · 2XL

1 50

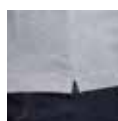



KIDS
PAG.22

DUO
PAG.107

6603 PEGASO
INFO PAG.318



65% poliéster / 35% algodón, punto piqué. Color: 190 g/m². Blanco: 220 g/m²
S · M · L · XL · 2XL · 3XL · 1/2 · 3/4 · 5/6 · 7/8 · 9/10 · 11/12

5 50





PAG.106



6642 PEGASO WOMAN

INFO PAG.318



65% poliéster / 35% algodón, punto piqué. Color: 190 g/m². Blanco: 220 g/m²
S · M · L · XL · 2XL · 3XL

5 50



6629 **MONTREAL**
INFO PAG.318



100% algodón peinado, punto piqué, 230 g/m²
S · M · L · XL · 2XL

1 50

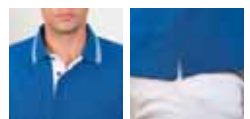



01

02

55



6640 NATION
INFO **PAG.318**



65% poliéster / 35% algodón, punto piqué. Blanco: 210 g/m². Color: 190 g/m²
S · M · L · XL · 2XL

 1  50



CASUAL WINTER

2019 COLLECTION



1218 EXTREME WOMAN

INFO PAG.319



100% algodón, punto liso, 160 g/m²
S · M · L · XL · 2XL

1 50

1217 EXTREME

INFO PAG.319



100% algodón, punto liso, 160 g/m²
S · M · L · XL · 2XL · 3XL

1 50





KIDS
PAG.25



1204 POINTER
INFO PAG.319



100% algodón, punto liso, 165 g/m²
S · M · L · XL · 2XL · 3XL · 4XL · 3/4 · 5/6 · 7/8 · 9/10 · 11/12

1 50





1219 SHIBA
INFO PAG.319



100% algodón, 165 g/m²
S · M · L · XL · 2XL · 3XL

1 50



55



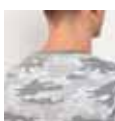

1034 **MOLANO**
INFO PAG.319



100% algodón, punto liso, 160 g/m²
S · M · L · XL · 2XL

1 50



KIDS
PAG.25



6635 ESTRELLA L/S
INFO PAG.319



100% algodón, punto piqué, 220 g/m²
S · M · L · XL · 2XL · 3XL
1/2 · 3/4 · 5/6 · 7/8 · 9/10 · 11/12



01 58 02 03
KIDS



60 57 10 12



05 55 56 83
KIDS

6636 ESTRELLA WOMAN L/S
INFO PAG.319



100% algodón, punto piqué, 220 g/m²
S · M · L · XL · 2XL



01 58 02 60 57



10 12 55 83





KIDS
PAG.25



5009 CARPE
INFO PAG.319



65% poliéster / 35% algodón, punto pique, 220 g/m²
S · M · L · XL · 2XL · 3XL · 1/2 · 3/4 · 5/6 · 7/8 · 9/10 · 11/12



1 25

CASUAL WINTER
FELPA





1112 **MANA**
INFO PAG.319



60% algodón / 40% poliéster, interlock, 280 g/m²
S · M · L · XL · 2XL · 3XL

1 30



KIDS
PAG.24

1070 CLASICA
INFO PAG.319



50% algodón / 50% poliéster,
felpa perchada, 280 g/m²
S · M · L · XL · 2XL · 3XL
1/2 · 3/4 · 5/6 · 7/8 · 9/10 · 11/12

1 30





1111 ANNAPURNA WOMAN

INFO PAG.319



100% algodón, felpa no perchada, 260 g/m²
S · M · L · XL · 2XL

1 30



1104 ANNAPURNA

INFO PAG.319



100% algodón, felpa no perchada, 260 g/m²
S · M · L · XL · 2XL

1 30



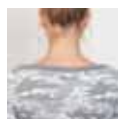

1032 **MALONE WOMAN** / 1031 **MALONE**
 INFO PAG.319/320



60% algodón / 40% poliéster, felpa no perchada, punto roto, 290 g/m²
MALONE WOMAN S · M · L · XL • **MALONE** M · L · XL · 2XL

1 25



1087 CAPUCHA

INFO PAG.320



KIDS
PAG.26



50% algodón / 50% poliéster, felpa perchada, 280 g/m²
S · M · L · XL · 2XL
1/2 · 3/4 · 5/6 · 7/8 · 9/10 · 11/12

 1  30





KIDS
PAG.26



1067 URBAN
INFO PAG.320



50% algodón / 50% poliéster, felpa perchada, 280 g/m²
XS · S · M · L · XL · 2XL
3/4 · 5/6 · 7/8 · 9/10 · 11/12

1 25



1068 URBAN WOMAN
INFO PAG.320



50% algodón / 50% poliéster, felpa perchada, 280 g/m²
S · M · L · XL · 2XL

1 25





1102 **AMANDUS**
INFO PAG.320



100% algodón, felpa no perchada,
punto roto, 250 g/m²
S · M · L · XL



1066 **PETROS**
INFO PAG.320



50% algodón / 50% poliéster,
felpa perchada, 290 g/m²
M · L · XL · 2XL



1109 ANETO
INFO PAG.320



50% algodón / 50% poliéster, felpa
perchada, 280 g/m²
S · M · L · XL · 2XL · 3XL

 1  25



1105 **FUJI**
INFO PAG.320



60% algodón / 40% poliéster, felpa no perchada, 280 g/m²
S · M · L · XL · 2XL

1 20

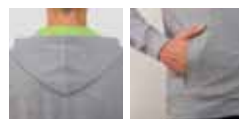



KIDS
PAG.26

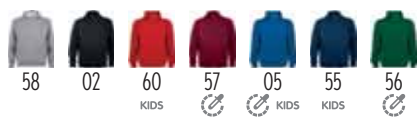

58

02

60

57

05

55

56

KIDS

KIDS

KIDS

KIDS



6421 MONTBLANC
INFO PAG.320



50% algodón / 50% poliéster, felpa perchada, 280 g/m², 3% de elastano en puños
S · M · L · XL · 2XL · 3/4 · 5/6 · 7/8 · 9/10 · 11/12

1 25



1103 **ELBRUS**
INFO PAG.321



50% algodón / 50% poliéster, felpa perchada, 290 g/m²
S · M · L · XL · 2XL

 1  20





6425 **VELETA**
INFO PAG.320



50% algodón / 50% poliéster, felpa perchada, 280 g/m²
S · M · L · XL · 2XL

1 25



1110 JANGA
INFO PAG.321



80% poliéster / 20% algodón, 280 g/m²
S · M · L · XL · 2XL

1 25





1197 **PELVOUX**
INFO PAG.321



100% algodón, punto liso, 230 g/m²
S · M · L · XL · 2XL

1 25



CASUAL WINTER
POLARES



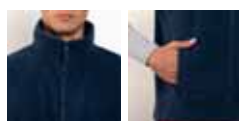

1099 **BELLAGIO**
INFO PAG.321



100% poliéster, tejido polar, 300 g/m²
S · M · L · XL · 2XL · 3XL

1 15





KIDS
PAG.27



02 60 78 05 55

1096 HIMALAYA WOMAN
INFO PAG.321



100% poliéster micropolar, 155 g/m²
S · M · L · XL · 2XL

1 25



02 60 05 55
KIDS KIDS KIDS

1095 HIMALAYA
INFO PAG.321



100% poliéster micropolar, 155 g/m²
S · M · L · XL · 2XL · 3/4 · 5/6 · 7/8 · 9/10 · 11/12

1 25





1196 **LUCIANE WOMAN** / 1195 **LUCIANE**
INFO PAG.321



100% poliéster micropolar, 300 g/m²

LUCIANE WOMAN S · M · L · XL · 2XL • **LUCIANE** S · M · L · XL · 2XL · 3XL

1 15

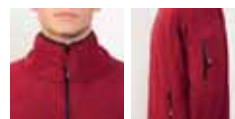





KIDS
PAG.26



1089 **PIRINEO**

INFO PAG.321



100% poliéster, polar, 300 g/m²
S · M · L · XL · 2XL · 3XL · 4XL
2 · 4 · 6 · 8 · 10 · 12 · 16

1 15



1091 **PIRINEO WOMAN**

INFO PAG.322



100% poliéster, polar, 300 g/m²
S · M · L · XL · 2XL

1 15



CASUAL WINTER
ROPA ABRIGO





6435 RUDOLPH
INFO PÁG.321



Tres capas. Exterior: 95% poliéster / 5% elastano
Interior: 100% poliéster micropolar extra-cálido. 300 g/m²
S · M · L · XL · 2XL · 3XL

1 15

**6428 SIBERIA**INFO **PAG.322**

Dos capas. Exterior: 92% poliéster / 8% elastano.

Interior: 100% poliéster micropolar extra-cálido. 300 g/m²

S · M · L · XL · 2XL

1 15









6436 **NEBRASKA**
INFO PAG.322

6437 **NEBRASKA WOMAN**
INFO PAG.322

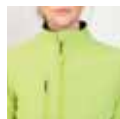

KIDS
PAG.29



02 60 236
4XL KIDS KIDS KIDS



05 55 235
KIDS 4XL KIDS KIDS

Dos capas. Exterior: 92% poliéster,
8% elastano. Interior: 100% poliéster
micropolar extra-cálido. 300 g/m²

NEBRASKA

S · M · L · XL · 2XL · 3XL · 4XL

4 · 6 · 8 · 10 · 12 · 14 · 16

NEBRASKA WOMAN

S · M · L · XL · 2XL · 3XL





KIDS
PAG.29



6433 ANTARTIDA WOMAN

INFO PAG.322



Dos capas. Exterior: 92% poliéster / 8% elastano
Interior: 100% poliéster micropolar extra-cálido. 300 g/m²
S · M · L · XL · 2XL

1 15



6432 ANTARTIDA

INFO PAG.322



Dos capas. Exterior: 92% poliéster / 8% elastano
Interior: 100% poliéster micropolar extra-cálido. 300 g/m²
S · M · L · XL · 2XL · 3XL · 4 · 8 · 12 · 16

1 15





1199 **NEVADA**
INFO PAG.323



Dos capas. Exterior: 92% poliéster / 8% elastano
Interior: 100% poliéster micropolar extra-cálido, 300 g/m²
S · M · L · XL · 2XL

 1  15





6438 **QUEBEC**
INFO PAG.323



Dos capas. Exterior: 92% poliéster / 8% elastano
Interior: 100% poliéster micropolar extra-cálido. 300 g/m²
S · M · L · XL · 2XL · 3XL





5094 **FINLAND**
INFO PAG.323

5095 **FINLAND WOMAN**
INFO PAG.323



Exterior: 100% poliéster, 300T.
Forro: 100% poliéster.
Guata: 100% poliéster, efecto pluma.
290 g/m²

FINLAND
S · M · L · XL · 2XL · 3XL
FINLAND WOMAN
S · M · L · XL · 2XL



1 10





5082 GROENLANDIA WOMAN

INFO PAG.323



02 99 55

Tejido: 100% poliéster. Forro: 100% poliéster.

Guata: 100% poliéster. 350 g/m²

S · M · L · XL



5081 GROENLANDIA

INFO PAG.323



02 60 99 55

Tejido: 100% poliéster. Forro: 100% poliéster.

Guata: 100% poliéster. 350 g/m²

S · M · L · XL







5091 NORWAY WOMAN

INFO PAG.324



02 40 55

Tejido: 100% poliéster. 300T Forro: 100% poliéster.

Guata: 100% poliéster, efecto pluma. 290 g/m²

S · M · L · XL · 2XL



5090 NORWAY

INFO PAG.324



02 99 55

Tejido: 100% poliéster. 300T Forro: 100% poliéster.

Guata: 100% poliéster, efecto pluma. 290 g/m²

S · M · L · XL · 2XL







5083 MONTANA

INFO PAG.324



Tejido: 100% poliéster. Forro: 100% poliéster.

Guata: 100% poliéster. 350 g/m²

S · M · L · XL



5084 MONTANA WOMAN

INFO PAG.324



Tejido: 100% poliéster. Forro: 100% poliéster.

Guata: 100% poliéster. 350 g/m²

S · M · L · XL





5092 OSLO
INFO PAG.324



Exterior: 100% poliéster, 300T. Forro: 100% poliéster.
Guata: 100% poliéster, efecto pluma. 290 g/m²
S · M · L · XL · 2XL

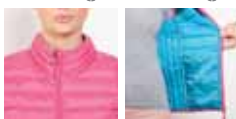

5093 OSLO WOMAN
INFO PAG.324



Exterior: 100% poliéster, 300T. Forro: 100% poliéster.
Guata: 100% poliéster, efecto pluma. 290 g/m²
S · M · L · XL · 2XL





KIDS
PAG.29



5077 **EUROPA**
INFO PAG.325

5078 **EUROPA WOMAN**
INFO PAG.325



Exterior: 100% poliéster impermeable.
Forro: 100% poliéster. Guata: 100% poliéster. 400 g/m²

EUROPA

S · M · L · XL · 2XL · 3XL

4 · 6 · 8 · 10 · 12 · 14 · 16

EUROPA WOMAN

S · M · L · XL · 2XL







1108 **YUKON**

INFO PAG.325



100% poliéster impermeable, 300 g/m²

S · M · L · XL · 2XL · 3XL

1 10



55





KIDS
PAG.29



02
KIDS

05
KIDS

55
KIDS



5087 GRAHAM
INFO PAG.325



Exterior: 100% poliamida. Forro: 100% poliéster.

Guata: 100% poliéster. 410 g/m²

S · M · L · XL · 2XL · 6 · 8 · 10 · 12 · 14

1 10



1107 **UTAH**
INFO PAG.325



100% poliéster impermeable
S · M · L · XL · 2XL · 3XL

1 10





02 55

1106 **ALASKA**
INFO PAG.325



Exterior: 100% poliéster cuadrille. Forro: 100% poliéster. 300 g/m²
S · M · L · XL · 2XL · 3XL



1 10

CASUAL WINTER
CHUBASQUEROS Y CORTAVIENTOS



CORTAVIENTOS



5089 KENTUCKY



5088 ANGELO



5100 LONDON



CHUBASQUEROS



5074 ESCOCIA



5200 ISLAND





5089 **KENTUCKY**
INFO PAG.326



100% poliéster, 50 g/m²
S · M · L · XL · 2XL



5088 **ANGELO**
INFO PAG.326



100% poliéster, 60 g/m²
XS · S · M · L · XL · 2XL
4 · 6 · 8 · 10 · 12 · 14



5100 LONDON
INFO PAG.326



191 190 192

100% poliéster tafetán, 80 g/m²
S/M · L/XL · 2XL/3XL

1 25



5074 ESCOCIA
INFO PAG.326



Exterior: 100% poliéster impermeable,
tratamiento silver coating, 70 g/m²
S · M · L · XL · 2XL

1 50

5200 ISLAND
 INFO PAG.326

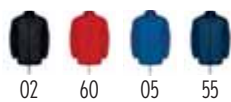

100% poliéster tafetán, 70 g/m²
 S · M · L · XL · 2XL

1 50



A photograph of a wooden deck railing at night. The railing is made of dark wood and runs horizontally across the middle of the frame. Above the railing, a string of small, warm-white lights is strung across the deck. The background is a dark, deep blue sky. The overall mood is serene and cozy.

INWHITE

2019 COLLECTION



KIDS
PAG.30



KIDS
PAG.30

2500 SOUL
INFO PAG.327



94% algodón / 6% elastano, punto liso, 165 g/m²
S · M · L · XL · 2XL · 3XL · 4 · 6 · 8 · 10 · 12 · 14

 1  25



2510 SOUL L/S
INFO PAG.327



94% algodón / 6% elastano, punto liso, 165 g/m²
S · M · L · XL · 2XL · 3XL · 4 · 6 · 8 · 10 · 12 · 14

 1  25

NEW



KIDS
PAG.30

2501 ZENIT
INFO PAG.327



94% algodón / 6% elastano, punto liso, 165 g/m²
S · M · L · XL · 2XL · 3XL · 4 · 6 · 8 · 10 · 12 · 14

 1  25





2530 **ALAYA**
INFO **PAG.327**

94% algodón / 6% elastano, punto liso, 165 g/m²
S · M · L · XL · 2XL

1 25



01



2520 **ZEN**
INFO **PAG.327**

94% algodón / 6% elastano, punto liso, 165 g/m²
S · M · L · XL · 2XL

1 25



01



KIDS
PAG.31



KIDS
PAG.31



01 KIDS
02 KIDS

0370 ZAZEN
INFO PAG.327



75% algodón / 20% poliéster / 5% elastano
KID (31/34) • JUNIOR (35/40) • SENIOR (41/46)



5846 KIDS
0258 KIDS
4658 KIDS

0380 KOAN
INFO PAG.327



95% poliéster / 5% elastano
KID (31/34) • JUNIOR (35/40) • SENIOR (41/46)



0158 0102 0110

0327 ABDEL
INFO PAG.327



81% algodón / 16% poliéster / 3% elastano
1 (36-39) • 2 (40-42) • 3 (43-45)







SPORT

2019 COLLECTION

SPORT
ROPA TÉCNICA



NEW

0408 **BAHRAIN WOMAN**



NEW

0407 **BAHRAIN**



NEW

6663 **ZOLDER WOMAN**



NEW

6693 **BAKU**



NEW

6399 **BUGATTI**



NEW

6401 **MONACO**





0407 **BAHRAIN**
INFO PAG.327

0408 **BAHRAIN WOMAN**
INFO PAG.327



100% poliéster,
waffle interlock, 135 g/m²

BAHRAIN
S · M · L · XL · 2XL · 3XL
4 · 8 · 12 · 16

BAHRAIN WOMAN
S · M · L · XL · 2XL

5 50



CONTROL DRY







KIDS
PAG.33



0450 CAMIMERA
INFO PAG.327



100% poliéster piqué, 135 g/m²
S · M · L · XL · 2XL · 3XL · 4 · 8 · 12 · 16

5 50



0423 MONTECARLO WOMAN
INFO PAG.327



100% poliéster piqué, 150 g/m²
S · M · L · XL · 2XL

5 50







PAG.188

KIDS
PAG.33

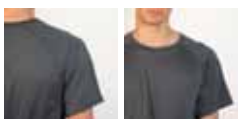

0425 **MONTECARLO**
INFO PAG.327



100% poliéster piqué, 150 g/m²
S · M · L · XL · 2XL · 3XL · 4 · 8 · 12 · 16

 5  50

6648 **SHANGHAI WOMAN**
PG. 191

 6595 **SHANGHAI**
PG. 191

6655 **LANUS**
PG. 243

..... 6651 **EVERTON**
PG. 237



6595 SHANGHAI
INFO PAG.328

6648 SHANGHAI WOMAN
INFO PAG.327



KIDS
PAG.34



0146 0246 6046 1246
KIDS KIDS KIDS KIDS



22202 22102 22302
KIDS KIDS KIDS

Tejido principal: 100% poliéster,
bird's eye. Paneles: 100% poliéster
microperforado. 140 g/m²
S · M · L · XL · 2XL · 4 · 8 · 12 · 16

5 50



KIDS
PAG.34

6650 INDIANAPOLIS

INFO PAG.328



100% poliéster, bird's eye, 140 g/m²
S · M · L · XL · 2XL · 3XL · 4 · 8 · 12 · 16

5 50

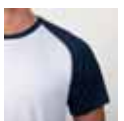



0102

0160

0105

0120

0240

0501

22502



0424 **TOKYO**
INFO **PAG.328**



100% poliéster piqué, 150 g/m²
S · M · L · XL · 2XL

 5  50



0416 **SEPANG**

INFO **PAG.328**

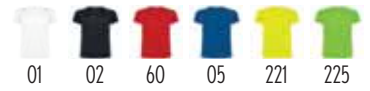

100% poliéster, punto liso, 150 g/m²

S · M · L · XL · 2XL

5 50





KIDS
PAG.34

- | | | | | | | |
|---|---|---|---|---|---|---|
|  |  |  |  |  |  |  |
| 0112 | 23102 | 60254 | 4002 | 05242 | 23502 | 23402 |
| KIDS | KIDS | KIDS | KIDS | KIDS | KIDS | KIDS |

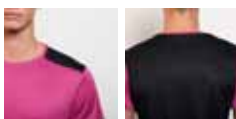

6652 DETROIT
INFO PAG.328



Tejido delantero: 100% poliéster bird's eye.
Tejido trasero: 100% poliéster rejilla 3D. 130 g/m²
S · M · L · XL · 2XL · 4 · 8 · 12 · 16

 5  50



6653 **ZOLDER**
INFO PAG.328

6663 **ZOLDER WOMAN**
INFO PAG.328

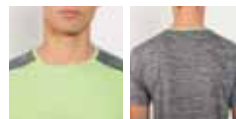

Tejido delantero: 100% poliéster
bird's eye. Tejido trasero: 100%
poliéster space dye. 135 g/m²
S · M · L · XL · 2XL · 4 · 8 · 12 · 16

5 50



6653 **ZOLDER**
PG. 196

6663 **ZOLDER WOMAN**
PG. 196

0406 **BRISTOL**
PG. 247

0459 **ADELAIDA**
PG. 247





KIDS
PAG.37

6654 **AUSTIN**
INFO PAG.328



100 % poliéster space dye, 140 g/m²
S · M · L · XL · 2XL · 4 · 8 · 12 · 16

5 50

NEW

ROLY 2019 199

6693 BAKU
INFO PAG.328



65% poliéster / 35% algodón, 150 g/m²
S · M · L · XL · 2XL

5 50



KIDS
PAG.37

6399 **BUGATTI**
INFO PAG.328



100% poliéster, 140 g/m²
M · L · XL · 2XL · 4 · 8 · 12 · 16

5 50

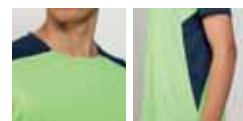

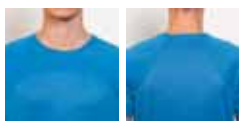

6401 **MONACO**
INFO **PAG.328**



Tejido delantero: 100% poliéster
Tejido trasero: 100% poliéster rejilla 3D, 140 g/m²
XS · S · M · L · XL · 2XL · 3XL

5 50



6657 SUZUKA
INFO PAG.328



Tejido principal: 100% poliéster
bird's eye. Paneles: 100% poliéster
rejilla 3D. 130 g/m²
S · M · L · XL · 2XL



6664 AINTREE
INFO PAG.329



01 231 02



60 05 237



252 253 246

92% poliéster / 8% elastano,
160 g/m²

S · M · L · XL · 2XL

5 50



6658 AVUS
INFO PAG.329



92% poliéster / 8% elastano, 160 g/m²
S · M · L · XL · 2XL

5 50

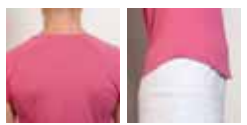



0201 **ASSEN**
INFO **PAG.329**



100% poliéster, 140 g/m²
S · M · L · XL · 2XL





6682 **MISANO**

INFO **PAG.329**



Tejido principal 100% poliéster.

Paneles: 100% poliéster microperforado, 145 g/m²

S · M · L · XL · 2XL · 3XL

5 50







0563 **INTERLAGOS**

INFO PAG.329









100% poliéster microperforado, 120 g/m²
S · M · L · XL · 2XL

5 50





- 
01
- 
02
- 
60
- 
12
- 
225
- 
221
- 
223



0350 **ANDRE**
INFO PAG.329



100% poliéster piqué, 140 g/m²
S · M · L · XL · 2XL

 1  50



0349 **SHURA**
INFO PAG.329



100% poliéster piqué, 140 g/m²
S · M · L · XL · 2XL

5 50

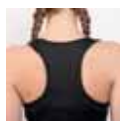



- 
01
- 
231
- 
02
- 
60
- 
78
- 
63
- 
12
- 
05
- 
221
- 
234



6656 **AIDA**
INFO PAG.329



92% poliéster / 8% elastano, 160 g/m²
S · M · L · XL · 2XL

 5  50

**6662 SAKHIR**

INFO PAG.329

60% nylon / 30% poliéster / 10% elastano, 240 g/m². Color negro 02: 90% nylon / 10% elastano, 240 g/m²

S · M · L · XL

5 50



02

243

244







KIDS
PAG.37

DUO
PAG.215

0404 MONZHA
INFO PAG.329



100% poliéster piqué, 150 g/m²
S · M · L · XL · 2XL · 3XL · 4 · 8 · 12 · 16

1 50



PAG.214

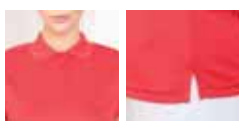

0410 **MONZHA WOMAN**

INFO PAG.329



100% poliéster piqué, 150 g/m²
S · M · L · XL · 2XL

1 50



6639 **SILVERSTONE**

INFO **PAG.329**



100% poliéster microperforado, 120 g/m²

S · M · L · XL · 2XL

1 50





0102 0105 02225 6001 0501 5510

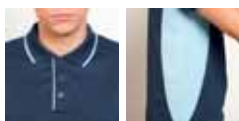

0421 **MONTMELO**
INFO PAG.329



100% poliéster piqué, 150 g/m²
S · M · L · XL · 2XL · 3XL

1 50



KIDS
PAG.37

0415 MONTECARLO L/S

INFO PAG.329



100% poliéster piqué, 150 g/m²
S · M · L · XL · 2XL · 4 · 8 · 12 · 16

5 50

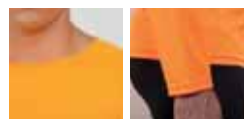

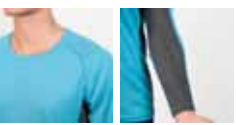

6670 SHANGHAI L/S
INFO **PAG.330**



Tejido principal: 100% poliéster bird's eye.
 Paneles: 100% poliéster microperforado. 140 g/m²
 S · M · L · XL · 2XL

5 50



PAG.221

1113 MELBOURNE

INFO PAG.330



94% poliéster / 6% elastano, 200 g/m²

S · M · L · XL · 2XL

1 30

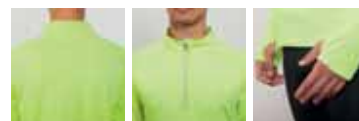

NEW

ROLY 2019 221



PAG.220

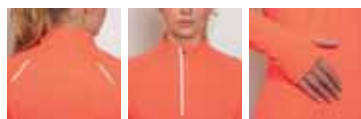

1114 **MELBOURNE WOMAN**
INFO PAG.330



94% poliéster / 6% elastano, 200 g/m²
S · M · L · XL · 2XL

1 30



6684 JANNU

INFO PAG.330



Tejido delantero: 100% poléster.

Tejido trasero: 100% poliéster microperforado, 70 g/m²

XS · S · M · L · XL · 2XL

 10
  100



6684 **JANU**
PG. 222

6651 **EVERTON**
PG. 237

SPORT
FÚTBOL





KIDS
PAG.38



0457 UNITED
INFO PAG.330



100% poliéster, 140 g/m²
M · L · XL · 2XL · 4 · 8 · 12 · 16

 1  20



KIDS
PAG.38

0433 PREMIER
INFO PAG.330



100% poliéster, 140 g/m²
M · L · XL · 2XL · 4 · 8 · 12 · 16

1 50



0201 KIDS 3102 KIDS 6001 KIDS 1055 KIDS 22502 KIDS



KIDS
PAG.38



0452 RACING
INFO PAG.330



100% poliéster, 140 g/m²
M · L · XL · 2XL · 4 · 8 · 12 · 16

1 20



KIDS
PAG.38



0429 **SALAS**
INFO PAG.331



100% poliéster, 140 g/m²
M · L · XL · 2XL · 4 · 8 · 12 · 16

1 20

A C O M P L E T E

TRAINING



0407 **BAHRAIN**
PAG. 184



6688 **DORTMUND**
PAG. 238



0414 **AJAX**
PAG. 233



1070 **CLASICA**
PAG. 120

AFTER SPORT



6629 **MONTREAL**
PAG. 108



6705 **SPORT**
PAG. 240



0338 **ESPARTA**
PAG. 255



TEAM SOLUTION

SPORT GAME



ACCESSORIES





1097 SEUL

INFO PAG.331



85% poliéster
15% algodón, 200 g/m²
S · M · L · XL · 2XL · 4 · 8 · 12 · 16





0414 **AJAX**
INFO PAG.331



100% poliéster piqué, 140 g/m²
M · XL · 8 · 16



KIDS
PAG.40

0491 **SOCCER**
INFO PAG.331



Caña: 100% poliéster. Pie: 80% poliéster / 17% algodón / 3% elastano
KID (31/34) · JUNIOR (35/40) · SENIOR (41/46)





KIDS
PAG.40

KIDS
PAG.40

0551 ARSENAL
INFO PAG.331



100% poliéster, 250 g/m²
M · L · XL · 2XL · 8 · 12 · 16



02
KIDS



0552 BAYERN
INFO PAG.331



100% poliéster, 250 g/m²
M · L · XL · 2XL · 8 · 12 · 16



02
KIDS



KIDS
PAG.41

- 
0221
KIDS
- 
0302
KIDS
- 
6002
KIDS
- 
0502
KIDS
- 
22602
KIDS

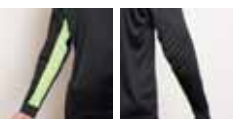

0413 PORTO
INFO PAG.331



100% poliéster, 160 g/m²
M · L · XL · 2XL · 8 · 12 · 16

 1  25

SPORT
PANTALONES DEPORTIVOS





0356 **ANDY**
INFO PAG.331



100% poliéster, sarga, 110 g/m²
S · M · L · XL · 2XL



6651 **EVERTON**
INFO PAG.332



90% poliéster,
10% elastano, 130 g/m²
S · M · L · XL · 2XL





KIDS

PAG.43



KIDS

PAG.42

0550 INTER

INFO PAG.332



01 KIDS 02 KIDS 60 KIDS 55 KIDS

100% poliéster microfibra, 110 g/m²

S · M · L · XL · 2XL · 4 · 6 · 8 · 10 · 12 · 14 · 16

1 50

6688 DORTMUND

INFO PAG.332



01 KIDS 02 KIDS 60 KIDS 05 KIDS 226 KIDS

100% poliéster, 140 g/m²

M · L · XL · 2XL · 4 · 8 · 12 · 16

1 50



KIDS

PAG.43



KIDS

PAG.43

0484 CALCIO

INFO PAG.332



01 KIDS 02 KIDS 03 KIDS 60 KIDS



05 KIDS 55 KIDS 226 KIDS

100% poliéster, 140 g/m²

M · L · XL · 2XL · 4 · 8 · 12 · 16

1 50

0453 PLAYER

INFO PAG.332



01 KIDS 02 KIDS 60 KIDS 05 KIDS 55 KIDS

100% poliéster piqué, 140 g/m²

M · L · XL · 2XL · 4 · 8 · 12 · 16

1 50



6682 **MISANO**
PG. 206

0453 **PLAYER**
PG. 238



KIDS

PAG.43

6705 SPORT

INFO PAG.332



58 KIDS 02 KIDS 05 KIDS 55 KIDS

100% algodón, punto liso, 200 g/m²

S · M · L · XL · 2XL · 1/2 · 3/4 · 5/6 · 7/8 · 9/10 · 11/12

1 50

0449 SPIRO

INFO PAG.332

NEW SIZE



58 02 55

60% algodón / 40% poliéster, felpa no perchada, 290 g/m²

S · M · L · XL · 2XL

1 30



1029 CARSON

INFO PAG.332



58 02 55

60% algodón / 40% poliéster, felpa no perchada, 290 g/m²

S · M · L · XL · 2XL

1 30



0407 **BAHRAIN**
PG. 184

6705 **SPORT**
PG. 240



6656 **AIDA**
PG. 211

6655 **LANUS**
PG. 243



6655 **LANUS**
INFO PAG.332



Tejido: 90% poliéster / 10% elastano, 130 g/m². Malla: 84% poliéster / 16% elastano, 170 g/m²
S · M · L · XL



KIDS
PAG.44



0321 **PATTY**
INFO PAG.332



95% algodón / 5% elastano, 220 g/m²
S · M · L · XL



0322 **NELLY**
INFO PAG.332



100% algodón, punto liso, 210 g/m²
S · M · L · XL · 4 · 6 · 8 · 10 · 12





KIDS
PAG.45



0317 **CARLA**
INFO PAG.332



94% algodón / 6% elastano, punto liso, 270 g/m². Tallas para niñas: 210 g/m²
S · M · L · XL · 2XL · 4 · 6 · 8 · 10 · 12

1 50



58
KIDS

02
KIDS

50
KIDS

55
KIDS





KIDS
PAG.45



58
KIDS

02
KIDS

87

50

55
KIDS

0405 LEIRE
INFO PAG.332



92% algodón / 8% elastano, punto liso, 270 g/m²

Tallas para niñas: 94% algodón / 6% elastano, punto liso, 210 g/m²

S · M · L · XL · 2XL · 4 · 6 · 8 · 10 · 12

1 50



58

02
3XL

55

1090 BOX
INFO PAG.332



90% algodón / 10% elastano, punto liso, 280 g/m²

S · M · L · XL · 2XL · 3XL

1 50



6694 ICARIA
INFO **PAG.333**



02

88% poliéster / 12% elastano, 220 g/m²
S · M · L · XL · 2XL

1 50



6695 ICARIA WOMAN
INFO **PAG.333**



02

88% poliéster / 12% elastano, 220 g/m²
S · M · L · XL · 2XL

1 50



02

0406 **BRISTOL**
INFO **PAG.333**



87% poliéster interlock / 13% elastano, 280 g/m²
S · M · L · XL · 2XL

 1  50



02

0459 **ADELAIDA**
INFO **PAG.333**



87% poliéster interlock / 13% elastano, 280 g/m²
S · M · L · XL · 2XL

 1  50

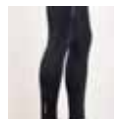



9099 **ELIDE**

INFO **PAG.333**



100% nailon cuadrillé.

Refuerzos rodillas: 93% nailon / 7% elastano. 130 g/m²

S · M · L · XL · 2XL



0461 **CERLER**

INFO **PAG.333**



60% algodón / 40% poliéster,

felpa no perchada, 280 g/m²

S · M · L · XL · 2XL

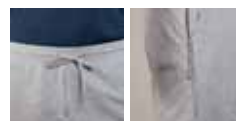



KIDS
PAG.44



1177 ASPEN
INFO PAG.333



60% algodón / 40% poliéster, felpa no perchada, 280 g/m²
S · M · L · XL · 2XL

1 30



1173 NEW ASTUN
INFO PAG.333



50% algodón / 50% poliéster, felpa perchada, 280 g/m²
S · M · L · XL · 2XL · 3/4 · 5/6 · 7/8 · 9/10 · 11/12

1 30



KIDS
PAG.44



1175 ADELPHO WOMAN
INFO PAG.333



60% algodón / 40% poliéster, felpa no perchada, 280 g/m²
S · M · L · XL · 2XL

1 30



1174 ADELPHO
INFO PAG.334



60% algodón / 40% poliéster, felpa no perchada, 280 g/m²
S · M · L · XL · 2XL · 3/4 · 5/6 · 7/8 · 9/10 · 11/12

1 30



0349 **SHURA**
PG. 210

1175 **ADELPHO WOMAN**
PG. 250

SPORT
HIGH TECH





0365 **PRIME**
PG. 253

0458 **BETTER**
PG. 253

KIDS
PAG. 45

- 
01
KIDS
- 
02
KIDS
- 
03
KIDS
- 
60
KIDS
- 
05
KIDS
- 
55
KIDS
- 
226
KIDS
- 
235
KIDS

0365 **PRIME**
INFO PAG.334



- 
02
KIDS

0458 **BETTER**
INFO PAG.334

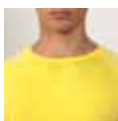

92% poliamida / 8% elastano, 200 g/m²
2XS/3XS · XS/S · M/L · XL/2XL · 4 · 6 · 8 · 10

 1  50



92% poliamida / 8% elastano, 240 g/m²
XS/S · M/L · XL/2XL · 4/6 · 8/10 · 12/14

 1  50

SPORT
CHANDALS





KIDS
PAG.48



6055 0555 5555 21655
KIDS KIDS KIDS KIDS

0339 ATHENAS
INFO PAG.334



100% poliéster, tejido acetato liso, 210 g/m²
S · M · L · XL · 2XL
4 · 6 · 8 · 10 · 12 · 14 · 16

1 15



0155 6055 0555 22555
KIDS KIDS KIDS KIDS

0338 ESPARTA
INFO PAG.334



100% poliéster, tejido acetato liso, 210 g/m²
S · M · L · XL · 2XL
4 · 6 · 8 · 10 · 12 · 14 · 16

1 15



1116 **ILIADA**
PG. 256

..... 0460 **ARGOS**
PG. 256

KIDS
PAG. 47

0460 **ARGOS**
INFO PAG. 334



1116 **ILIADA**
INFO PAG. 334



100% poliéster interlock, 220 g/m²
S · M · L · XL · 2XL · 4 · 6 · 8 · 10 · 12 · 14 · 16



100% poliéster, 220 g/m²
S · M · L · XL · 2XL
4 · 6 · 8 · 10 · 12 · 14 · 16

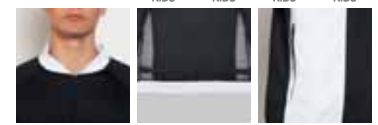



1115 **EPIRO**
PG. 257

0521 **NEAPOLIS**
PG. 257

KIDS
PAG. 47



1115 **EPIRO**
INFO PAG. 334



100% poliéster, 200 g/m²
S · M · L · XL · 2XL
4 · 6 · 8 · 10 · 12 · 14 · 16



0521 **NEAPOLIS**
INFO PAG. 335



100% poliéster, 200 g/m²
S · M · L · XL · 2XL
4 · 6 · 8 · 10 · 12 · 14 · 16





0303 DENVER

INFO PAG.335



100% poliéster, acabado mate, 100 g/m²

S · M · L · XL · 2XL

1 15

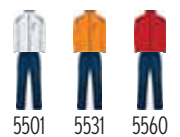



KIDS
PAG.49



5501 5560 55228 5512

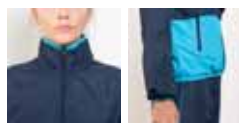

0304 MINERVA
INFO PAG.335



100% poliéster laminado, 100 g/m²
S · M · L · XL

1 15



5501 KIDS 5560 KIDS 5505 KIDS

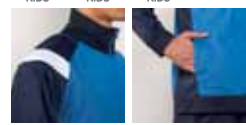

0314 ACROPOLIS
INFO PAG.335



100% poliéster, tejido acetato liso, 250 g/m²
S · M · L · XL · 2XL
4 · 6 · 8 · 10 · 12 · 14 · 16

1 15

0421 **MONTMELO** (1)

PG. 217

0318 **CORINTO** (2)

PG. 261





KIDS
PAG.44



KIDS
PAG.49



55
KIDS

0318 CORINTO
INFO PAG.335



100% poliéster, tejido acetato liso, 250 g/m²
S · M · L · XL · 2XL · 4 · 6 · 8 · 10 · 12 · 14 · 16

1 50



3155
KIDS

1055
KIDS

2655
KIDS

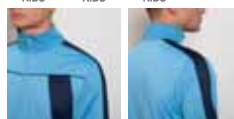

0315 OLIMPO
INFO PAG.335



100% poliéster, tejido acetato liso, 250 g/m²
S · M · L · XL · 2XL · 4 · 6 · 8 · 10 · 12 · 14 · 16

1 15

SPORT
SPLASH COLLECTION





KIDS
PAG.50



02 60 12 55



226 221 223 228
KIDS KIDS KIDS KIDS

6716 **AQUA**
INFO PAG.335

100% poliéster, 100 g/m²
S · M · L · XL · 2XL · 4 · 8 · 12 · 16

1 50



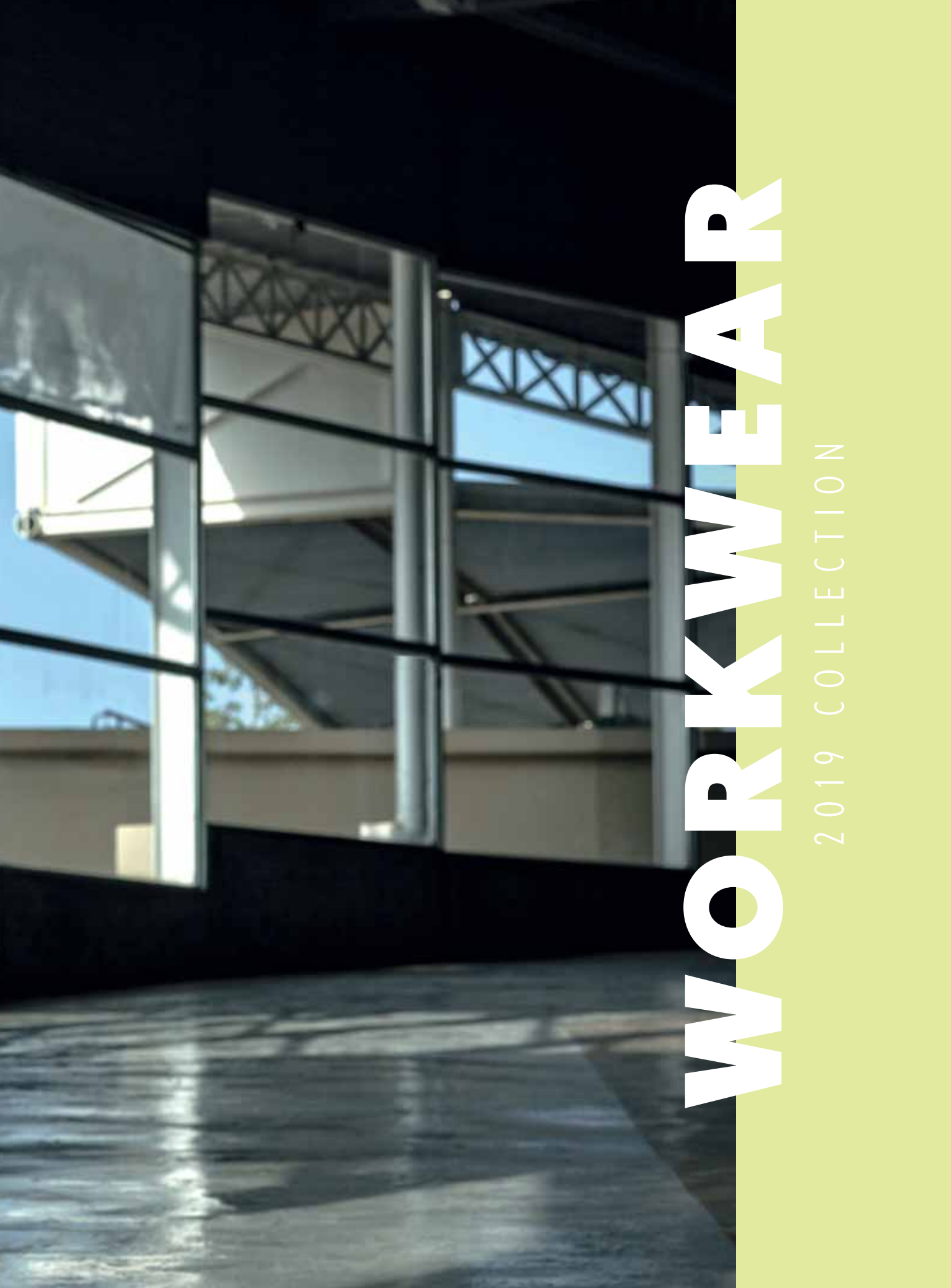

WORKWEAR

2019 COLLECTION

WORKWEAR
HIGH VISIBILITY





ALTA VISIBILIDAD

TOTAL SEGURIDAD

CERTIFICACIÓN CE según las normas:
UNE-EN ISO 13688:2013 y UNE-EN ISO 20471:2013 CLASES I / II / III





9302 POLARIS

INFO **PAG.336**



100% poliéster piqué, 170 g/m²
S · M · L · XL · 2XL · 3XL · 4XL

1 50

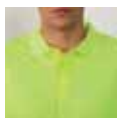

9306 POLARIS L/S

INFO **PAG.336**



100% poliéster piqué, 170 g/m²
S · M · L · XL · 2XL · 3XL · 4XL

1 25



9310 DELTA

INFO **PAG.336**



100% poliéster bird's eye, 130 g/m²
S · M · L · XL · 2XL · 3XL · 4XL

1 50



5063 SIRIO

INFO **PAG.336**



100% poliéster, punto liso
XL

1 100



9310 **DELTA**
PG. 268



9306 **POLARIS L/S**
PG. 268



9300 **NAOS**
PG. 273



9301 **SOAN**
PG. 273





9305 ALTAIR
INFO **PAG.336**



100% poliéster, polar, 300 g/m²
S · M · L · XL · 2XL · 3XL · 4XL

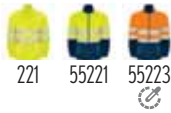

9303 ANTARES
INFO **PAG.336**



Dos capas. Exterior: 92% poliéster / 8% elastano.
Interior: 100% poliéster micropolar, 320 g/m²
S · M · L · XL · 2XL · 3XL · 4XL



9304 EPSYLON
INFO **PAG.336**



Exterior: 100% waterproof poliéster. Forro: 100% poliéster
Guata: 100% poliéster. 400 g/m²
S · M · L · XL · 2XL · 3XL · 4XL





● 9303 **ANTARES**
PG. 270

● 9305 **ALTAIR**
PG. 270

9301 **SOAN** ●
PG. 273

● 9307 **DAILY HV**
PG. 272



9307 **DAILY HV**
INFO **PAG.337**



55

65% poliéster / 35% algodón, sarga de 235 g/m²
38 · 40 · 42 · 44 · 46 · 48 · 50 · 52 · 54 · 56 · 58 · 60

 1  25



9309 **ALFA**
INFO **PAG.337**



221

80% poliéster / 20% algodón, sarga de 235 g/m²
38 · 40 · 42 · 44 · 46 · 48 · 50 · 52 · 54 · 56 · 58 · 60

 1  25



200gr

250gr



55221 55223

9300 **NAOS**
INFO **PAG.337**



55221 55223

9301 **SOAN**
INFO **PAG.337**



80% poliéster / 20% algodón, sarga de 200 g/m²
38 · 40 · 42 · 44 · 46 · 48 · 50 · 52 · 54 · 56 · 58 · 60

 1  25

80% poliéster / 20% algodón, sarga de 250 g/m²
38 · 40 · 42 · 44 · 46 · 48 · 50 · 52 · 54 · 56 · 58 · 60

 1  25



WORKWEAR
UNIFORMIDAD

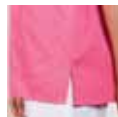

9098 PANACEAINFO **PAG.337**

65% poliéster,
35% algodón sarga, 160 g/m²
XS · S · M · L · XL · 2XL · 3XL

1 50

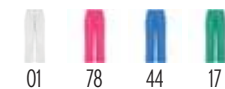
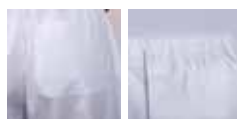
9097 VADEMECUMINFO **PAG.337**

65% poliéster,
35% algodón sarga, 160 g/m²
XS · S · M · L · XL · 2XL · 3XL

1 50





5503 AIFOS
INFO PAG.337



P.276

65% poliéster / 35% algodón, popelín, 130 g/m²
S · M · L · XL · 2XL · 3XL

1 36



5061 SOFIA
INFO PAG.337



P.276

65% poliéster / 35% algodón, popelín, 130 g/m²
S · M · L · XL · 2XL

1 36







5506 **MOSCU**
INFO PAG.338



97% algodón, popelín / 3% spandex, 140 g/m²
S · M · L · XL · 2XL

1 36



5068 OXFORD WOMAN
INFO PAG.338

70% algodón / 30% poliéster,
tejido Oxford, 140 g/m²
S · M · L · XL · 2XL · 3XL

 1  30



5507 OXFORD
INFO PAG.338

70% algodón / 30% poliéster,
tejido Oxford, 140 g/m²
S · M · L · XL · 2XL · 3XL

 1  30

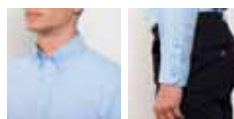



5504 AIFOS L/S
INFO PAG.338



P.281

65% poliéster / 35% algodón, popelin, 130 g/m²
S · M · L · XL · 2XL · 3XL

1 36





01

02



5161 **SOFIA L/S**
INFO **PAG.338**



P.280

65% poliéster / 35% algodón, popelín, 130 g/m²
S · M · L · XL · 2XL

 1  36



KIDS
PAG.51

9125 **BENOIT**
INFO PAG.338



80% poliéster / 20% algodón, sarga de 220 g/m²
Senior • Kids

1 50





02

9123 CLASSIC
INFO PAG.338



80% poliéster / 20% algodón, sarga de 220 g/m²
Talla única

 1  50



02

9124 MINI
INFO PAG.338



80% poliéster / 20% algodón, sarga de 220 g/m²
Talla única

 1  100

6638 **STAR**
PG. 102

 **6725 ARMOUR**
PG. 285





6725 **ARMOUR**
INFO PAG.338



80% poliéster / 20% algodón, sarga de 200 g/m²
S · M · L · XL · 2XL · 3XL

1 50

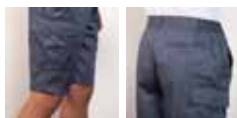

6715 **AMAZONAS**
INFO PAG.338



100% algodón, 200 g/m²
S · M · L · XL · 2XL · 3XL

1 50



9005 **RINGO**
INFO PAG.339

97% algodón / 3% elastano, 290 g/m²
38 · 40 · 42 · 44 · 46 · 48 · 50 · 52

1 30



9106 **RITZ**
INFO PAG.339



97% algodón / 3% elastano, 280 g/m²
38 · 40 · 42 · 44 · 46 · 48 · 50 · 52



9107 **HILTON**
INFO PAG.339



97% algodón / 3% elastano, 280 g/m²
36 · 38 · 40 · 42 · 44 · 46 · 48





02

9251 WAITRESS

INFO PAG.339



100% poliéster, 190 g/m²
36 · 38 · 40 · 42 · 44 · 46 · 48 · 50

1 25



02

9250 WAITER

INFO PAG.339



100% poliéster, 190 g/m²
38 · 40 · 42 · 44 · 46 · 48 · 50 · 52 · 54 · 56 · 58 · 60

1 25





9118 DAILY WOMAN
INFO PAG.339



65% poliéster / 35% algodón, 235 g/m²
36 · 38 · 40 · 42 · 44 · 46 · 48

1 25



9100 DAILY
INFO PAG.340



65% poliéster / 35% algodón, 235 g/m²
38 · 40 · 42 · 44 · 46 · 48 · 50 · 52 · 54 · 56 · 58 · 60

1 25





02 55

9108 PROTECT
INFO PAG.340

65% poliéster / 35 % algodón, 245 g/m²
38 · 40 · 42 · 44 · 46 · 48
50 · 52 · 54 · 56 · 58 · 60



23 02 55

9200 DAILY NEXT
INFO PAG.340



P.288

80% poliéster / 20% algodón, 210 g/m²
38 · 40 · 42 · 44 · 46 · 48 · 50 · 52 · 54 · 56 · 58 · 60





9201 GUARDIAN
INFO PAG.340

57% poliéster / 40% algodón
3% spandex, sarga de 250 g/m²
38 · 40 · 42 · 44 · 46 · 48 · 50 · 52 · 54 · 56 · 58 · 60

1 25



9102 PINTOR
INFO PAG.340

65% poliéster / 35 % algodón, 200 g/m²
38 · 40 · 42 · 44 · 46 · 48 · 50 · 52 · 54 · 56 · 58 · 60

1 25

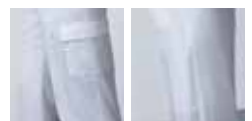



5067 **ALMANZOR**
INFO PAG.340



Exterior: 80% poliéster / 20% algodón, 200 g/m²

Interior: 100% poliéster acolchado, 170 g/m²

S · M · L · XL · 2XL · 3XL

1 20





ACCESSORIES

2019 COLLECTION

ACCESSORIES

ACCESORIOS Y COMPLEMENTOS





9004 **NANUK**
INFO PAG.341

100% poliéster, tacto algodón, 130 g/m²
Talla única



9002 **NORDIC**
INFO PAG.341

100% poliéster micropolar, 210 g/m²
Talla única



9006 **JARANERO**
INFO PAG.341

100% poliéster, tacto algodón, 65 g/m²
Talla única 100 x 50 cm (ancho x alto)
100 x 70 x 70 cm (perímetro)



9003 **FESTERO**
INFO PAG.341

100% poliéster, 60 g/m²
Talla única 100 x 50 cm (ancho x alto)
100 x 70 x 70 cm (perímetro)





7020 MERCURY

INFO PAG.341



90% poliéster / 10% elastano, 140 g/m²

Talla única

25 200

7012 TERRA

INFO PAG.341



100% algodón, 260 g/m²

Talla única

25 200



KIDS

PAG.51

7008 PANEL

INFO PAG.341



100% algodón

Kids · Senior

25 200

7000 BASICA

INFO PAG.341



80% poliéster, 20% algodón

Talla única

25 300



9009 **PLANET**
INFO PAG.341



100% acrílico. Peso: 40 gr
Talla única

10 200



7119 **CORK**
INFO PAG.341



90% poliéster / 10% poliamida, 190 g/m²
M (70 x 120 cm)

10 100



KIDS
PAG.50

7100 **ONLY**
INFO PAG.341



80% poliéster / 20% poliamida, 280 g/m²
S (38 x 68 cm) · M (60 x 145 cm)

S 10 100 · M 10 50



02221 7802 05221 22102 22302

7118 MARATHON
INFO PAG.341



100% poliéster
Talla única 23 x 5,5 cm

10 200

NEW



NEW



01 02 222 221 228 234

9001 CROSSFITTER
INFO PAG.341



100% poliéster, 140 g/m²
Talla única

10 300



01 02 03 60

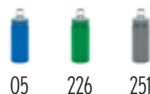

05 226 251

7300 TRIATHLON
INFO PAG.342

100% aluminio, 600ml
Talla única

1 50

ACCESSORIES

BOLSAS



NEW



NEW



7145 **TEROS**
INFO PAG.342



100% poliéster 300D, 400 g/m²
Talla única 30 x 40 x 12 cm. 14L



7146 **CHUCAO**
INFO PAG.342



100% poliéster, 400 g/m²
Talla única 28 x 43 x 13 cm. 15L



NEW



NEW



7124 **MARABU**
INFO PAG.342



100% poliéster, 900D, 550 g/m²
Talla única 30 x 40 x 18 cm. 20L



7510 **COLIBRI**
INFO PAG.342



70% poliéster / 30% algodón, 220 g/m²
Talla única 28 x 36 x 11 cm. 11L





7113 **HIKER**
INFO PAG.342



100% poliéster, 600 D, 330 g/m²
Talla única 32 x 46 x 18 cm. 26L

1 20



KIDS
PAG.51

7111 **STRIKER**
INFO PAG.342



100% poliéster, 600 D, 330 g/m²
Kids 36 x 37 x 27 cm (37L) • Senior 44 x 45 x 27 cm (53L)

1 10





4658 0258 78252

7117 JOGGER
INFO PAG.343



100% poliéster, 300 D, 200 g/m²
Talla única 42 x 27 x 27 cm. 20L



58 02 252

7116 FOLD
INFO PAG.343



100% poliéster tafetán, 125 g/m²
Talla única 50 x 25 x 25 cm. 12L



02 60 72 05

7112 TURBO
INFO PAG.343



100% poliéster, 600 D, 330 g/m²
Talla única 56 x 28 cm. 33L





7154 **SISON**
INFO PAG.343



100% poliéster, 600 D, 145 g/m²
Talla única 23 x 40 x 12 cm. 7L

1 50



7153 **CONDOR**
INFO PAG.343



100% poliéster, 600 D, 340 g/m²
Talla única 30 x 40 x 18 cm. 12L

1 40

7150 **CUANCA**

INFO **PAG.343**



02 31 60 05

100% poliéster, 210D, 60 g/m²

Talla única 34 x 43 cm

 10  200



7152 **NINFA**

INFO **PAG.343**



01 02 03



60 78 05

100% poliéster, 210 D, 60 g/m²

Talla única 34'5 x 45 cm

 10  200





7155 **KAGU**
INFO PAG.343



100% poliéster, 210 T, 70 g/m²
Talla única 35 x 45 cm

10 200



7509 **GAVILAN**
INFO PAG.344

100% polipropileno no tejido, 70 g/m²
Talla única 34 x 42 cm

50 300



7114 **HAMELIN**
INFO PAG.344



100% poliéster, 210D, 70 g/m²
Talla única 34 x 42 cm

50 300



7151 **CALAO**
INFO PAG.344



100% polipropileno no tejido, 80 g/m²
Talla única 36 x 42 cm

10 300





29

7601 **HILL**
INFO **PAG.344**

100% algodón, 140 g/m²
Talla única M15 37 x 41 cm

 20  200



7602 **MOUNTAIN**
INFO **PAG.344**



100% algodón, 140 g/m²
Talla única M15 37 x 41 cm

 20  200



7501 OCEAN
INFO PAG.344

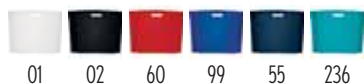

100% polipropileno no tejido, 80 g/m²
Talla única M06 40 x 30 x 10 cm

50 400



7502 RIVER
INFO PAG.344

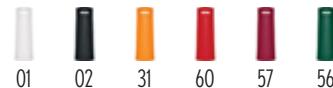

100% polipropileno no tejido, 80 g/m²
Talla única M02 17 x 40 x 10cm

50 500



7503 LAKE
INFO PAG.344



100% polipropileno no tejido, 100 g/m²
Talla única M07 35 x 40 x 12cm

50 250



7504 SEA
INFO PAG.344



100% polipropileno no tejido, 80 g/m²
M11 44x30x10 · M13 54 x 40 x 10cm

50 250



7505 **VALLEY**
INFO **PAG.345**

100% polipropileno no tejido, 80 g/m²
Talla única M11 44 x 30 x 10 cm

50 250



7506 **CREST**
INFO **PAG.345**

100% polipropileno no tejido, 80 g/m²
Talla única M14 36 x 40 cm

50 250

NEW



NEW



7507 **CAVE**
INFO **PAG.345**

10% poliéster 90% polipropileno no tejido, 70 g/m²
Talla única M15 36 x 40 x 12 cm

20 200



7508 **CLIFF**
INFO **PAG.345**

100% polipropileno no tejido, 70 g/m²
Talla única M15 36 x 40 x 12 cm

20 200







DESCRIPCIÓN PRODUCTO

KIDS COLLECTION

9000 DUMMY (PAG.14)

Talla única (25 x 40 cm)

10 200



Babero viveado. Tejido de algodón por la parte delantera y de plástico por la parte posterior para evitar el traspaso de líquidos. Cierre lateral de velcro suave. Etiqueta removible. Tejido delantero: 90% algodón, 10% poliéster, 180 g/m². Tejido trasero: PEVA, 75 g/m².

7201 SWEET (PAG.14)

3M - 6M - 9M - 12M - 18M

5 100



Body de bebé de tirantes de punto liso. Cuello redondo, sisas y bajo ribeteado en canalé 1x1. Cierre con botones a presión en la entrepierna. Hombro de apertura cruzada. Etiqueta removible. 96% algodón peinado / 4% elastano, 175 g/m².

7200 HONEY (PAG.14)

3M - 6M - 9M - 12M - 18M

5 100



Body de bebé con manga corta de punto liso. Cuello redondo y bajo ribeteado en canalé 1x1. Cierre con botones a presión en la entrepierna. Hombro de apertura cruzada. Etiqueta removible. 96% algodón peinado / 4% elastano, 175 g/m².

7202 HONEY L/S (PAG.14)

3M - 6M - 9M - 12M - 18M

5 100



Body de bebé de manga larga de punto liso. Cuello redondo y bajo ribeteado en canalé 1x1. Cierre con botones a presión en la entrepierna. Hombro de apertura cruzada. 96% algodón peinado / 4% elastano, 175 g/m².

6564 BABY (PAG.17)

6M - 12M - 18 - 2A

5 100



Camiseta de manga corta especial para bebé, confeccionada con tejido en galga fina y acabado compactado. Cuello redondo y apertura en el hombro con corchetes desde la talla 6m a 18m. Talla 2A sin apertura en el hombro. Costuras laterales. Etiqueta removible. 100% algodón peinado, punto liso, 160 g/m².

7203 BABY L/S (PAG.17)

6M - 12M - 18 - 2A

5 100



Camiseta de manga larga especial para bebé, confeccionada en tejido en galga fina y acabado compactado. Cuello redondo y apertura en hombro con corchetes desde la talla 6M a 18M. La talla 2A sin apertura en el hombro. Costuras laterales. Etiqueta removible. 100% algodón peinado, punto liso, 160 g/m².

6610 PEGASO CHILD (PAG.22)

1/2 - 3/4 - 5/6 - 7/8 - 9/10 - 11/12

1 50



Polo de manga corta, con cuello y bocamangas acanalado y tapeta de 2 botones. Cubre costuras reforzado en cuello. Disponible en tallas infantiles. Etiqueta removible. Talla 1/2: disponible en blanco 01. 65% poliéster / 35% algodón, punto piqué. Color: 190 g/m². Blanco: 220 g/m².

1205 POINTER CHILD (PAG.25)

3/4 - 5/6 - 7/8 - 9/10 - 11/12

1 100



Camiseta de manga larga, tejido tubular, con cuello redondo de 4 capas y puños canalé 1x1. Cubre costuras reforzado en cuello y hombros. Disponible en tallas infantiles. Etiqueta removible. 100% algodón, punto liso, 165 g/m².

5008 CARPE CHILD (PAG.25)

1/2 - 3/4 - 5/6 - 7/8 - 9/10 - 11/12

1 50



Polo de manga larga, cuello y bocamangas acanalado. Tapeta de 2 botones. Puños canalé 1x1 con elastano y cubre costuras reforzado en cuello. Disponible en tallas infantiles. Etiqueta removible. 65% poliéster / 35% algodón, punto piqué, 220 g/m².

CASUAL SUMMER COLLECTION

6424 ATOMIC 150 (PAG.57)

S - M - L - XL - 2XL - 3XL - 4XL

10 100



Camiseta de manga corta, de cuello redondo doble. Cubre costuras reforzado en cuello y hombros, tejido tubular. Los colores de este modelo pueden diferir del resto aunque tengan el mismo código. 100% algodón, punto liso, 150 g/m². Color gris vigoré 58: 85% algodón / 15% viscosa.

6659 ATOMIC 180 (PAG.57)

S - M - L - XL - 2XL - 3XL - 4XL

10 100



Camiseta de manga corta, cuello redondo doble. Cubre costuras reforzado en cuello y hombros, tejido tubular. Los colores de este modelo pueden diferir del resto aunque tengan el mismo código. 100% algodón, punto liso, 180 g/m². Color gris vigoré 58: 85% algodón / 15% viscosa.

6554 BEAGLE (PAG.59)

S - M - L - XL - 2XL - 3XL - 4XL - 5XL - 1/2 - 3/4 - 5/6 - 7/8 - 9/10 - 11/12

5 100



Camiseta de manga corta, de cuello redondo doble con elastano, confeccionada en tejido tubular en tallas de adulto, y con costuras laterales en tallas de niño, con cubre costuras reforzado en cuello. Etiqueta removible. Disponible en tallas infantiles. Disponible mujer. 100% algodón, punto liso, 155 g/m². Color gris vigoré 58: 85% algodón / 15% viscosa.

6502 DOGO PREMIUM (PAG.59)

S - M - L - XL - 2XL - 3XL - 4XL - 5XL - 3/4 - 5/6 - 7/8 - 9/10 - 11/12

5 100



Camiseta de manga corta, cuello redondo de 4 capas y cubre costuras reforzado en cuello y hombros. Costuras laterales. Etiqueta removible. Disponible tallas infantiles. Disponible mujer. Talla 4XL en los colores: blanco 01, negro 02, marino 55, verde botella 56, royal 05 y gris vigoré 58. Talla 5XL en color blanco 01. 100% algodón, punto liso, 165 g/m². Color gris vigoré 58: 85% algodón / 15% viscosa.



CASUAL SUMMER COLLECTION

6550 **BRACO** (PAG.59)

S · M · L · XL · 2XL · 3XL · 4XL · 5XL · 3/4 · 5/6 · 7/8 · 9/10 · 11/12

ADULTO 5 50
 NIÑO 5 100



Camiseta de manga corta, confeccionada con tejido en galga fina y acabado compactado. Cuello redondo con 4 capas, cubrecosturas reforzado en cuello y hombros. Costuras laterales. Etiqueta removible. Disponible tallas infantiles. Niños: unidades caja 100. 100% algodón peinado, punto liso, 180 g/m². Color gris vigoré 58: 85% algodón / 15% viscosa. Talla 4XL y 5XL, en los colores: Blanco 01.

6685 **BASSET** (PAG.60)

S · M · L · XL · 2XL · 3XL

5 100



Camiseta de manga corta en algodón orgánico. Cuello redondo de 4 capas con cubrecosturas reforzado de hombro a hombro. Costuras laterales. Dúo concept. 100% algodón orgánico, 170 g/m².

7136 **COLLIE** (PAG.62)

S · M · L · XL

5 50



Camiseta unisex de manga corta y talle extra largo, con cuello redondo de dos capas con elastano. Aperturales laterales en el bajo. El patronaje de la espalda es ligeramente más largo que el delantero. Etiqueta removible. 100% algodón, punto liso, 155 g/m².

6523 **TECKEL** (PAG.63)

S · M · L · XL · 2XL · 3XL

5 100



Camiseta de manga corta y cuello redondo de 4 capas. Cubre costuras reforzado en cuello y hombros, costuras laterales y bolsillo frontal. Etiqueta removible. 100% algodón, punto liso, 160 g/m². Color gris vigoré 58: 85% algodón / 15% viscosa.

6660 **FOX** (PAG.64)

S · M · L · XL · 2XL

5 100



Camiseta de manga corta mujer, en tejido vigoré. Cuello redondo en punto canalé 1x1 con cubrecosturas de refuerzo en su interior. Confeccionada en tejido tubular. Etiqueta removible. Dúo concept. 65% poliéster / 35% algodón, punto liso, 150 g/m².

6689 **HUSKY** (PAG.66)

S · M · L · XL · 2XL

1 50



Camiseta de manga corta efecto jeans. Cuello redondo en canalé 1x1, con cubrecosturas de refuerzo interior de hombro a hombro. Doble costura en sisas. Apertura de manga con dobladillo. El acabado y la tonalidad de esta prenda puede variar dentro de un mismo pedido. Etiqueta adhesiva. Dúo concept. 100% algodón peinado, 160 g/m².

6520 **COCKER** (PAG.68)

S · M · L · XL · 2XL

1 50



Camiseta estampada de manga corta. Cuello redondo con cubrecosturas de refuerzo. Costuras laterales. 100% Algodón peinado, 150 g/m².

6558 **LAURUS** (PAG.69)

S · M · L · XL

1 50



Camiseta manga corta y cuello chimenea con ajuste de cordón. Costura lateral. Etiqueta removible. Dúo concept. 100% algodón, punto liso, 150 g/m². Color gris vigoré 58: 85% algodón / 15% viscosa.

1033 **MARLO** (PAG.69)

S · M · L · XL · 2XL

1 50



Camiseta manga corta, estampado camuflaje y cuello redondo. Refuerzo de 4 capas con cubrecosturas en la parte interior de cuello y hombros. Costuras laterales. Etiqueta removible. 100% algodón, punto liso, 160 g/m².

6549 **VEGAS** (PAG.70)

S · M · L · XL · 2XL

5 100



Camiseta manga corta, con amplio escote acabado en V, ribeteado en punto canalé. Cubrecosturas reforzado en cuello. Costuras remalladas a 4 hilos, dándole mayor durabilidad. Etiqueta removible. Disponible mujer. 100% algodón, punto liso, 155 g/m².

6503 **SAMOYEDO** (PAG.71)

S · M · L · XL · 2XL · 3XL

5 100



Camiseta de manga corta y escote en pico de 4 capas. Cubre costuras reforzado en cuello y hombros. Costuras laterales. Talla 3XL: disponible en blanco 01 y marino 55. Etiqueta removible. 100% algodón, punto liso, 155 g/m². Color gris vigoré 58: 85% algodón / 15% viscosa.

7129 **SUBLIMA** (PAG.72)

S · M · L · XL · 2XL · 3/4 · 5/6 · 7/8 · 9/10 · 11/12

5 100



Camiseta de manga corta con cuello redondo viveado en el mismo tejido y costuras laterales. Fabricada en tejido de poliéster con tacto algodón. Disponible en tallas infantiles. Etiqueta adhesiva. 100% poliéster, tacto algodón, 140 g/m².

CASUAL SUMMER COLLECTION

6534 **AKITA** (PAG.73)

S · M · L · XL · 2XL · 1/2 · 3/4 · 5/6 · 7/8 · 9/10 · 11/12

 5
  50

Camiseta de manga corta, cuello redondo y cubre costuras de refuerzo en el interior, en colores flúor. Fabricado en tejido poliéster con tacto algodón. Etiqueta adhesiva. Especial sublimación. Disponible en tallas infantiles. 100% poliéster, tacto algodón, 155 g/m².

6545 **TEXAS** (PAG.74)

S · M · L · XL · 2XL · 1/2 · 3/4 · 5/6 · 7/8 · 9/10 · 11/12

 5
  100

Camiseta de tirantes anchos, corte semientallado, ribeteado en punto liso en escote y sisa. Costuras laterales remalladas a 4 hilos dándole mayor durabilidad. Etiqueta removible. Disponible mujer. Disponible tallas infantiles. 100% algodón, punto liso, 155 g/m². Color gris vigoré 58: 85% algodón / 15% viscosa.

6557 **CAWLEY** (PAG.74)

M · L · XL

 1
  50

Camiseta ajustada y escote con forma ligeramente en pico. Ribeteado en escote y sisa con costuras laterales remalladas, dándole mayor durabilidad. Etiqueta removible. 94% algodón, punto liso / 6% elastano, 175 g/m².

6553 **CYRANO** (PAG.75)

S · M · L · XL

 1
  50

Camiseta de tirantes con sisas bajas. Espalda estilo nadadora y bajo redondeado. Etiqueta removible. 100% algodón, punto liso, 150 g/m². Color gris vigoré 58: 85% algodón / 15% viscosa.

6627 **JAMAICA** (PAG.78)

S · M · L · XL · 2XL · 1/2 · 3/4 · 5/6 · 7/8 · 9/10 · 11/12

 5
  100

Camiseta de manga corta entallada, con cuello redondo doble acanalado 1x1, cubre costuras reforzado en cuello y hombros, costuras laterales. Etiqueta removible. Disponible en tallas infantiles. Disponible hombre. 100% algodón, punto liso, 155 g/m². Color gris vigoré 58: 85% algodón / 15% viscosa.

6683 **CAPRI** (PAG.79)

S · M · L · XL · 2XL

 5
  50

Camiseta de manga corta entallada para mujer. Cuello redondo en canalé 1x1. Cubrecosturas reforzado en cuello. 100% algodón, 170 g/m².

6647 **GUADALUPE** (PAG.80)

S · M · L · XL · 2XL

 5
  100

Camiseta de mujer de manga corta, escote redondo, ribeteado y pronunciado. Costuras laterales y de corte ajustado. Etiqueta removible. 100% algodón, punto liso, 155 g/m². Color gris vigoré 58: 85% algodón / 15% viscosa.

6597 **BALI** (PAG.81)

S · M · L · XL · 2XL

 5
  100

Camiseta de manga corta con cuello fino ribeteado. Tejido de fácil lavado y secado, muy confortable. Corte entallado con costuras laterales. Etiqueta removible. Disponible hombre. 95% algodón / 5% elastano, punto liso, 200 g/m².

6686 **BASSET WOMAN** (PAG.82)

S · M · L · XL · 2XL

 5
  100

Camiseta de manga corta en algodón orgánico para mujer. Cuello redondo en canalé 1x1 con cubrecosturas reforzado de hombro a hombro. Corte entallado con costuras laterales. Etiqueta removible. Tejido orgánico. Dúo concept. 100% algodón orgánico, 170 g/m².

6661 **FOX WOMAN** (PAG.84)

S · M · L · XL · 2XL

 5
  100

Camiseta de manga corta mujer, en tejido vigoré. Cuello redondo en punto canalé 1x1 con cubrecosturas de refuerzo en su interior. Etiqueta removible. Dúo concept. 65% poliéster / 35% algodón, punto liso, 150 g/m².

6691 **HUSKY WOMAN** (PAG.85)

S · M · L · XL · 2XL

 1
  50

Camiseta de manga corta efecto jeans para mujer. Cuello fino redondo en canalé 1x1 con cubrecosturas de refuerzo de hombro a hombro. Doble costura en sisas. Apertura de manga con dobladillo. El acabado y la tonalidad de esta prenda puede variar dentro de un mismo pedido. Etiqueta adhesiva. Dúo concept. 100% algodón peinado, 160 g/m².

6687 **DOMINICA** (PAG.86)

S · M · L · XL · 2XL

 5
  100

Camiseta ancha de manga corta para mujer. Cuello redondo con ribete ancho en canalé 1x1. Cubrecosturas reforzado a tono. Etiqueta removible. 100% algodón, 170 g/m². Color gris vigoré 58: 85% algodón / 15% viscosa. Color rosa lady flúor 125: 65% poliéster / 35% algodón.



CASUAL SUMMER COLLECTION

6559 **AGNESE** (PAG.88)
S · M · L · XL

1 50



Camiseta de manga corta y escote redondeado en la parte delantera. Detalle espalda cruzada con escote en forma de lágrima. Etiqueta removible. 94% algodón / 6% elastano, punto liso, 180 g/m².

6645 **LAURUS WOMAN** (PAG.89)
S · M · L · XL

1 50



Camiseta manga corta, escote amplio de base y cuello chimenea con ajuste de cordón. Costuras laterales y talle con forma. Etiqueta removible. Dúo concept. 100% algodón, punto liso, 150 g/m². Color gris vigoré 58: 85% algodón / 15% viscosa.

6680 **MAYA** (PAG.89)
S · M · L · XL · 2XL

5 50



Camiseta de mujer de manga corta y escote amplio. Bolsillo en pecho izquierdo. El patronaje de la espalda es ligeramente más largo que el delantero, con aperturas laterales en el bajo. Etiqueta removible. Tejido delantero: 100% poliéster. Tejido trasero: 100% poliéster, tacto algodón.

6532 **BELICE** (PAG.90)
S · M · L · XL · 2XL · 3XL

5 50



Camiseta entallada de cuello redondo con abertura en V, semi-manga al hombro ribeteada y costuras laterales. Tejido con un acabado de alta calidad, que le proporciona un tacto único. Etiqueta removible. Talla 3XL disponible en blanco 01 y negro 02. 94% algodón peinado / 6% elastano, punto liso, 200 g/m².

6646 **VICTORIA** (PAG.91)
S · M · L · XL · 2XL

5 100



Camiseta de manga corta mujer con escote en cuello de pico y acabados en ribete acanalado. Corte entallado con costuras laterales. Etiqueta removible. Disponible hombre. 100% algodón, punto liso, 155 g/m².

6626 **MARTINICA** (PAG.91)
S · M · L · XL · 2XL

5 100



Camiseta de manga corta, con escote en V y acabados realizados con ribete fino. Costuras laterales. Corte entallado. Etiqueta removible. 100% algodón, punto liso, 155 g/m².

6692 **HAWAII** (PAG.92)
S · M · L · XL · 2XL

5 100



Camiseta de manga corta de diseño entallado con cuello redondo viveado en el mismo tejido y costuras laterales. Tejido de poliéster con tacto algodón. 100% poliéster, tacto algodón, 140 g/m².

7140 **ALONZA** (PAG.94)
S · M · L

5 50



Camiseta estilo oversize. Canesú en parte superior de los hombros delantero y espalda. Bajo redondeado. Etiqueta adhesiva. 100% poliéster, tacto algodón, 120 g/m².

6561 **DAFNE** (PAG.94)
S · M · L · XL

5 50



Camiseta con escote abierto y manga ranglán estilo murciélago. Etiqueta adhesiva. 100% poliéster, tacto algodón 120 g/m².

7134 **VITA** (PAG.94)
S · M · L

5 50



Camiseta oversize con cuello abierto, manga corta estilo murciélago y bajo redondeado. Etiqueta adhesiva. 100% poliéster, tacto algodón, 120 g/m².

7143 **MARA** (PAG.94)
S/M · L/XL

5 50



Top oversize sin mangas con el talle corto y amplio. Etiqueta adhesiva. 100% poliéster, tacto algodón, 120 g/m².

6517 **CAROLINA** (PAG.96)
S · M · L · XL · 2XL

5 100



Camiseta entallada, con sisas y escote ribeteado, ancho y enrollado. Espalda estilo nadadora y costuras laterales. Etiqueta removible. 100% algodón, canalé 1xl, 220 g/m².

CASUAL SUMMER COLLECTION

6535 **BRENDA** (PAG.97)

S · M · L · XL · 2XL · 3/4 · 5/6 · 7/8 · 9/10 · 11/12

 5  100

Camiseta entallada, con sisas y escote ribeteado, ancho y enrollado. Espalda estilo nadadora y costuras laterales. Etiqueta removible. Disponible hombre. Disponible en tallas infantiles. 100% algodón, punto liso, 160 g/m². Color gris vigoré 58: 85% algodón / 15% viscosa.

0351 **NADIA** (PAG.98)

S · M · L · XL

 1  50

Camiseta deportiva con detalle de pliegues en tirantes. Tejido de tacto suave y agradable. Corte entallado en punto liso con costuras laterales. Bajos con forma, dándole un diseño actual. Etiqueta removible. 95% algodón / 5% elastano, punto liso, 200 g/m².

6552 **CARINA** (PAG.99)

S · M · L · XL

 5  100

Camiseta de tirantes finos de mujer. Detalle en los ajustadores de plástico para el tirante. Corte entallado con costuras laterales. Etiqueta removible. 95% algodón / 5% elastano, punto liso, 205 g/m².

6632 **AUSTRAL** (PAG.101)

S · M · L · XL · 2XL · 3XL

 5  50

Polo de manga corta, con cuello acanalado y tapeta de 3 botones. Cubre costuras reforzado en cuello. Etiqueta removible. 100% algodón, punto piqué, 180 g/m².

6638 **STAR** (PAG.102)

S · M · L · XL · 2XL · 3XL · 4XL · 1/2 · 3/4 · 5/6 · 7/8 · 9/10 · 11/12

 5  50

Polo de hombre de manga corta. Cubrecosturas reforzado en el interior para el cuello. Ribete de manga y cuello acanalado. Costuras laterales. Tapeta con tres botones. Aperturas en los laterales del bajo. Bolsillo opcional. Etiqueta removible. Dúo concept. Disponible en tallas infantiles. 100% algodón, punto piqué, 200 g/m². Color gris vigoré 58: 85% algodón, punto piqué / 15% viscosa.

6634 **STAR WOMAN** (PAG.103)

S · M · L · XL · 2XL · 3XL

 5  50

Polo de mujer de manga corta. Cubrecosturas reforzado en el interior para el cuello. Cuello y ribete de manga acanalado. Costuras laterales y corte ajustado. Tapeta fina con tres botones. Aperturas en los laterales del bajo. Etiqueta removible. Dúo concept. 100% algodón, punto piqué, 200 g/m². Color gris vigoré 58: 85% algodón, punto piqué / 15% viscosa.

6641 **IMPERIUM** (PAG.104)

S · M · L · XL · 2XL · 3XL

 1  50

Polo de hombre con manga corta de alta calidad, en tejido confortable. Cuello con tapeta de tres botones a tono con el tejido. Solapa y ribete de la manga acanalado. Cubre costura de refuerzo en el interior del cuello. Aperturas laterales. El patronaje de la espalda es ligeramente más largo que el delantero. Doble costura en hombros, mangas y bajo de la prenda. Etiqueta removible. 100% algodón peinado, punto piqué, 220 g/m². Color gris vigoré 58: 85% algodón, punto piqué / 15% viscosa.

6605 **CENTAURO** (PAG.105)

M · L · XL · 2XL

 1  50

Polo de manga corta con bolsillo, cuello y bocamangas acanalado. Tapeta de 3 botones. Cubre costuras reforzado en cuello. Etiqueta removible. 65% poliéster / 35% algodón, punto piqué, 190 g/m². Color gris vigoré 58: 85% algodón / 15% viscosa

6603 **PEGASO** (PAG.106)

S · M · L · XL · 2XL · 3XL

 5  50

Polo de manga corta, con cuello y bocamangas acanalado. Tapeta de 3 botones. Cubre costuras reforzado en cuello y aperturas laterales. Dúo concept. Talla 3XL: disponible en blanco 01, rojo 60, celeste 10, royal 05, marino 55, verde botella 56 y negro 02. Bolsillo opcional. Etiqueta removible. 65% poliéster / 35% algodón, punto piqué. Color: 190 g/m². Blanco: 220 g/m².

6642 **PEGASO WOMAN** (PAG.107)

S · M · L · XL · 2XL · 3XL

 5  50

Polo de manga corta para mujer. Cuello y bocamangas en tricotosa. Tapeta fina de 3 botones. Cubrecosturas reforzado en cuello y aperturas laterales. Dúo concept. 65% poliéster / 35% algodón, punto piqué. Color: 190 g/m². Blanco: 220 g/m².

6629 **MONTREAL** (PAG.108)

S · M · L · XL · 2XL

 1  50

Polo de manga corta, cuello con tapeta de 3 botones a tono. Tapeta interior en contraste con tapeta exterior. Cuello y bocamangas acanalado, cubre costuras reforzado en cuello. Aperturas laterales. Etiqueta removible. 100% algodón peinado, punto piqué, 230 g/m².

6640 **NATION** (PAG.109)

S · M · L · XL · 2XL

 1  50

Polo manga corta, cuello y bocamangas jackard con tapeta de 3 botones. Cubre costuras reforzado en cuello. Adorno de bandera bordado en la espalda. Bolsillo opcional. Etiqueta removible. 65% poliéster / 35% algodón, punto piqué. Blanco: 210 g/m². Color: 190 g/m².

CASUAL WINTER COLLECTION

1217 **EXTREME** (PAG.112)
S · M · L · XL · 2XL · 3XL

1 50



Camiseta de manga larga, tejido tubular y cuello redondo 4 capas. Cubrecosturas de refuerzo en cuello y hombro. Sin puños. Etiqueta removible. Dúo concept. 100% algodón, punto liso, 160 g/m². Color gris vigoré 58: 85% algodón / 15% viscosa.

1218 **EXTREME WOMAN** (PAG.112)
S · M · L · XL · 2XL

1 50



Camiseta semientallada, de manga larga y cuello acabado con ribete fino. Sin puños. Costuras laterales. Etiqueta removible. Dúo concept. 100% algodón, punto liso, 160 g/m². Color gris vigoré 58: 85% algodón / 15% viscosa.

1204 **POINTER** (PAG.113)
XS · S · M · L · XL · 2XL · 3XL · 4XL

1 50



Camiseta de manga larga, tejido tubular, con cuello redondo de 4 capas y puños canalé 1x1. Cubre costuras reforzado en cuello y hombros. Etiqueta removible. Talla 3XL en los colores: blanco 01 y negro 02. Talla 4XL en los colores: marino 55. 100% algodón, punto liso, 165 g/m².

1219 **SHIBA** (PAG.114)
S · M · L · XL · 2XL · 3XL

1 50



Camiseta de manga larga con cuello redondo y puños en canalé 1x1. Bolsillo en pecho izquierdo. Cubre costuras reforzado en cuello y hombros. 100% algodón, 165 g/m².

1034 **MOLANO** (PAG.115)
S · M · L · XL · 2XL

1 50



Camiseta manga larga, estampado camuflaje, cuello a caja redondo y sin puños. Refuerzo de 4 capas con cubrecosturas en la parte interior de cuello y hombros. Costuras laterales. Etiqueta removible. 100% algodón, punto liso, 160 g/m².

6635 **ESTRELLA L/S** (PAG.116)
S · M · L · XL · 2XL · 3XL

1 25



Polo de manga larga, cuello y bocamangas acanalado, tapeta de 3 botones y puños canalé 1x1 con elastano. Cubre costuras reforzado en cuello. Bolsillo opcional. Etiqueta removible. Dúo concept. 100% algodón, punto piqué, 220 g/m². Color gris vigoré 58: 85% algodón / 15% viscosa.

6636 **ESTRELLA WOMAN L/S** (PAG.116)
S · M · L · XL · 2XL

1 25



Polo de manga larga con cuello y bocamangas acanalado, tapeta de 3 botones y puños canalé 1x1 con elastano. Cubre costuras reforzado en cuello, corte entallado. Etiqueta removible. Dúo concept. 100% algodón, punto piqué, 220 g/m².

5009 **CARPE** (PAG.117)
S · M · L · XL · 2XL · 3XL

1 25



Polo de manga larga, con cuello y bocamangas acanalado, puños canalé 1x1 con elastano y cubre costuras reforzado en cuello. Tapeta de 3 botones. Aperturas laterales. Bolsillo opcional. Etiqueta removible. Color marino 55 disponible en 3XL. 65% poliéster / 35% algodón, punto piqué, 220 g/m².

1112 **MANA** (PAG.119)
S · M · L · XL · 2XL · 3XL

1 30



Sudadera de manga larga estilo ranglán. Parte posterior del cuello y parte inferior de los puños en canalé 1x1. Bolsillo canguro con terminación sin costuras. Costuras laterales diagonales hacia parte frontal. 60% algodón / 40% poliéster, interlock, 280 g/m².

1070 **CLASICA** (PAG.120)
S · M · L · XL · 2XL · 3XL · 1/2 · 3/4 · 5/6 · 7/8 · 9/10 · 11/12

1 30



Sudadera en diseño clásico, con cuello, puños y cinturilla de punto canalé 1x1 con elastano. Cubre costuras reforzado en cuello. Disponible en talla 3XL: blanco 01, negro 02, plomo oscuro 46, gris vigoré 58, rojo 60, royal 05, marino 55 y verde botella 56. Etiqueta removible. Disponible en tallas infantiles. 50% algodón / 50% poliéster, felpa perchada, 280 g/m². Color gris vigoré 58: 55% algodón / 40% poliéster / 5% viscosa.

1104 **ANNAPURNA** (PAG.122)
S · M · L · XL · 2XL

1 30



Sudadera de algodón de manga larga estilo ranglán. Con ribete, puños, cintura y cuello en canalé 1x1. Cuello redondo con detalle de costuras cruzadas con remallado como adorno central y cubrecosturas de refuerzo en el interior del cuello. Etiqueta removible. Dúo concept. 100% algodón, felpa no perchada, 260 g/m². Color gris vigoré 58: 85% algodón / 15% viscosa.

1111 **ANNAPURNA WOMAN** (PAG.122)
S · M · L · XL · 2XL

1 30



Sudadera de algodón de manga larga estilo ranglán. Con cuello, puños y cintura, en canalé 2x2. Cuello redondo con cubrecosturas de refuerzo en el interior del cuello. Detalle frontal de costuras cruzadas, con remallado en tejido canalé 2x2. Dúo concept. Color gris vigoré (58): 85% algodón / 15% viscosa. 100% algodón, felpa no perchada, 260 g/m².

1031 **MALONE** (PAG.123)
M · L · XL · 2XL

1 25



Sudadera estampado camuflaje, cuello a caja con forma redondeada y ribete de canalé en color. Punto de canalé 1x1 con elastano en cintura y puños. Etiqueta removible. Dúo concept. 60% algodón / 40% poliéster, felpa no perchada, punto roto, 290 g/m².

CASUAL WINTER COLLECTION

1032 **MALONE WOMAN** (PAG.123)
S · M · L · XL

1 25



Sudadera estampado camuflaje, cuello a caja con forma redondeada y ribete de canalé en color. Punto de canalé 1x1 con elastano en cintura y puños. Etiqueta removible. Dúo concept. 60% algodón / 40% poliéster, felpa no perchada, punto roto, 290 g/m².

1087 **CAPUCHA** (PAG.125)
S · M · L · XL · 2XL · 3/4 · 5/6 · 7/8 · 9/10 · 11/12

1 30



Sudadera capucha con bolsillo canguro y cordón ajustable. Puños y cinturilla de punto canalé 1x1 con elastano. Modelo de niño sin cordón. Etiqueta removible. Talla niño. 50% algodón / 50% poliéster, felpa perchada, 280 g/m². Color gris vigoré 58: 55% algodón / 40% poliéster / 5% viscosa.

1067 **URBAN** (PAG.126)
XS · S · M · L · XL · 2XL · 3/4 · 5/6 · 7/8 · 9/10 · 11/12

1 25



Sudadera con capucha bicolor de doble tejido, con cordón contrastado ajustable, cubrecosturas en el cuello y bolsillo canguro. Punto canalé con elastano 1x1 en puños y cintura. Modelo de niño sin cordón. Etiqueta removible. Dúo concept. Disponible en tallas infantiles. 50% algodón / 50% poliéster, felpa perchada, 280 g/m². Color gris vigoré 58: 55% algodón / 40% poliéster / 5% viscosa.

1068 **URBAN WOMAN** (PAG.126)
S · M · L · XL · 2XL

1 25



Sudadera entallada de corte femenino con capucha bicolor de doble tejido, con cordón contrastado ajustable, cubrecosturas en el cuello y bolsillo canguro. Punto canalé con elastano 1x1 en puños y cintura. Detalle thumb slit - puño canalé con abertura de ojal para el pulgar. Etiqueta removible. Felpa perchada. Dúo concept. 50% algodón / 50% poliéster, felpa perchada, 280 g/m². Color gris vigoré 58: 55% algodón / 40% poliéster / 5% viscosa.

1102 **AMANDUS** (PAG.128)
S · M · L · XL

1 25



Sudadera con capucha y escote pronunciado en forma de V, ribeteado en el mismo tejido. Bolsillo estilo canguro. Punto canalé con adorno de confección inacabada en puños, bajo y bolsillo. Etiqueta removible. 100% algodón felpa no perchada, punto roto, 250 g/m². Color gris vigoré 58: 85% algodón / 15% viscosa.

1066 **PETROS** (PAG.128)
M · L · XL · 2XL

1 25



Sudadera con cuello estilo chimenea, cordón ajustable y bolsillo canguro. Punto canalé con elastano 1x1 en puños y cintura. Etiqueta removible. 50% algodón / 50% poliéster, felpa perchada, 290 g/m². Color gris vigoré 58: 55% algodón / 40% poliéster / 5% viscosa.

1109 **ANETO** (PAG.129)
S · M · L · XL · 2XL · 3XL

1 25



Sudadera con media cremallera a tono y cuello alto. Vista interior del cuello en el mismo tono. Cubrecosturas reforzado en el interior del cuello. Punto canalé 1x1 en puños y cintura. 50% algodón / 50% poliéster, felpa perchada, 280 g/m². Color gris vigoré 58: 55% algodón / 40% poliéster / 5% viscosa.

1105 **FUJI** (PAG.130)
S · M · L · XL · 2XL

1 20



Chaqueta de felpa no perchada con detalles en color flúor. Cremallera central con tirador en contraste color flúor. Capucha con forro interior en tejido de poliéster microperforado en contraste color flúor, con cordón y ojales metálicos en contraste color flúor. Manga larga con puño y cintura en punto canalé 1x1. Dos bolsillos frontales con vivo ancho. Cubrecosturas reforzado en el cuello interior. Etiqueta removible. 60% algodón / 40% poliéster, felpa no perchada, 280 g/m². Color gris vigoré 58: 85% algodón / 15% viscosa.

6421 **MONTBLANC** (PAG.131)
S · M · L · XL · 2XL · 3/4 · 5/6 · 7/8 · 9/10 · 11/12

1 25



Sudadera con capucha, cuello alto y cremallera completa. Detalle canalé en contorno capucha y bolsillos. Bolsillo estilo canguro. Punto canalé 2x2 en puños y cintura. Etiqueta removible. 50% algodón / 50% poliéster, felpa perchada, 280 g/m². 3% de elastano en puños. Color gris vigoré 58: 55% algodón / 40% poliéster / 5% viscosa.

6425 **VELETA** (PAG.133)
S · M · L · XL · 2XL

1 25



Sudadera de mujer con capucha forrada a tono.

1. Cremallera metálica frontal.
2. Bolsillo estilo canguro.
3. Cubre costuras reforzado en el cuello interior.
4. Punto canalé 2x2 en puños y cintura.
5. Corte entallado.

Cremallera metálica en color plata. Etiqueta removible. 50% algodón / 50% poliéster, felpa perchada, 280 g/m². Color gris vigoré 58: 55% algodón / 40% poliéster / 5% viscosa.



CASUAL WINTER COLLECTION

1103 **ELBRUS** (PAG.132)
S · M · L · XL · 2XL



Chaqueta de felpa perchada de manga larga con cuello Mao. Cubrecosturas reforzado en el interior del cuello. Cremallera central con tirador al tono. Bolsillos laterales. Punto canalé 1x1 en puños y cintura. Etiqueta removible. 50% algodón / 50% poliéster, felpa perchada, 290 g/m².

1110 **JANGA** (PAG.134)
S · M · L · XL · 2XL



Chaqueta casual en tejido ottoman.

1. Cremallera frontal a contraste.
2. Cuello, puños y bajo a contraste en punto canalé 2x1.
3. Cubrecosturas reforzado en el interior del cuello.
4. Bolsillos laterales.

Etiqueta removible.

80% poliéster / 20% algodón, 280 g/m².

Color gris vigoré 58: 100% poliéster.

1197 **PELVOUX** (PAG.135)
S · M · L · XL · 2XL



Chaqueta casual de cuello alto con cremallera central al tono del tejido. Cuello, puños y cintura ancha de punto canalé. Bolsillo en la parte superior de la manga con cremallera y con salida de dispositivo móvil. Cubrecosturas de refuerzo en el interior del cuello. Costuras de costadillo lateral y puño con agujero lateral para dedo. Etiqueta removible. 100% algodón, punto liso, 230 g/m². Color gris vigoré 58: 85% algodón / 15% viscosa.

1099 **BELLAGIO** (PAG.137)
S · M · L · XL · 2XL · 3XL



Chaleco polar con cuello alto y cremallera al tono. Detalle bolsillos laterales con cremallera al tono. Etiqueta removible. 100% poliéster, tejido polar, 300 g/m².

1095 **HIMALAYA** (PAG.139)
S · M · L · XL · 2XL · 3/4 · 5/6 · 7/8 · 9/10 · 11/12



Micropolar con media cremallera en cuello. Protección de barbilla. Puños con ribete elástico a tono. Disponible en tallas infantiles. Etiqueta removible. Dúo concept. 100% poliéster, micropolar, 155 g/m².

1096 **HIMALAYA WOMAN** (PAG.139)
S · M · L · XL · 2XL



Micropolar con media cremallera en cuello y protector de barbilla. Puños con ribete elástico a tono. Estilo entallado y femenino. Etiqueta removible. Dúo concept. 100% poliéster, micropolar, 155 g/m².

1195 **LUCIANE** (PAG.140)
S · M · L · XL · 2XL · 3XL



Chaqueta estilo polar para deporte al aire libre, con cuello alto y manga larga con ribetes en contraste. Bolsillo con cremallera en manga izquierda y cremallera central, ambas en contraste. Costuras en lateral y de costadillo. Coderas en el mismo tejido. Etiqueta removible. Dúo concept. 100% poliéster micropolar, 300 g/m².

1196 **LUCIANE WOMAN** (PAG.140)
S · M · L · XL · 2XL



Chaqueta estilo polar para deporte al aire libre, con cuello alto y manga larga con ribetes en contraste. Bolsillo con cremallera en manga izquierda y cremallera central, ambas en contraste. Costuras en lateral y pecho. Coderas en el mismo tejido. Etiqueta removible. Dúo concept. 100% poliéster micropolar, 300 g/m².

1089 **PIRINEO** (PAG.142)
S · M · L · XL · 2XL · 3XL · 4XL · 2 · 4 · 6 · 8 · 10 · 12 · 16



Chaqueta polar, con cuello alto forrado y cremallera inyectada al tono. Bolsillos laterales con cremallera, puños elásticos y bajo con ajustadores laterales. 3XL en los colores: negro 02, plomo 23, rojo 60, marino 55, royal 05, verde botella 56 y púrpura 71. 4XL en los colores: negro 02, plomo 23, rojo 60, marino 55, royal 05, verde botella 56. Etiqueta removible. Dúo concept. Disponible en tallas infantiles. 100% poliéster, polar, 300 g/m².

6435 **RUDOLPH** (PAG.145)
S · M · L · XL · 2XL · 3XL

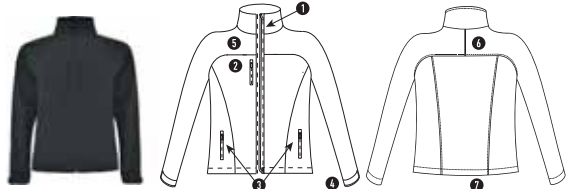

Soft shell compuesto por 3 capas:

1. Cremallera completa con protector de barbilla y tirador.
2. Bolsillo exterior de pecho con cremallera y tirador.
3. Bolsillos exteriores con cremallera y tirador.
4. Ajustadores en puños con velcro y pieza de caucho.
5. Corte o canesú en la zona del pecho delantero.
6. Corte o canesú en la espalda.
7. Bajo con cordón elástico y topes ajustables en el interior.

Pluviometría 1000 mm. Resistente al agua. Tejido a prueba de viento.

Tres capas. Exterior: 95% poliéster / 5% elastano.

Interior: 100% poliéster micropolar extra-cálido. 300 g/m².

CASUAL WINTER COLLECTION

1091 **PIRINEO WOMAN** (PAG.142)
S · M · L · XL · 2XL

1 15



Chaqueta polar de cuello alto forrado y cremallera entera inyectada al tono. Bolsillos laterales con cremallera. Corte entallado. Etiqueta removible. Dúo concept. 100% poliéster, polar, 300 g/m².

6428 **SIBERIA** (PAG.146)
S · M · L · XL · 2XL · 3XL

1 15

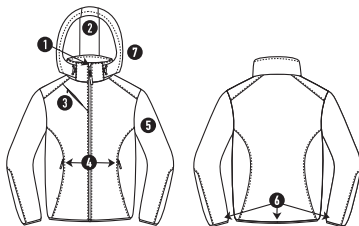

Softshell compuesto de 2 capas con corte deportivo:

1. Cremallera central a contraste con protector de barbilla y tirador.
2. Forro interior en tejido micropolar a contraste.
3. Bolsillo exterior en pecho derecho con cremallera invisible con forma diagonal.
4. Dos bolsillos exteriores laterales con cremallera invisible.
5. Bolsillo en manga izquierda.
6. Ribete elástico a tono en puños y bajo.
7. Capucha extraíble con forro micropolar a contraste.

Etiqueta removible. Resistente al agua. A prueba de viento.
92% poliéster / 8% elastano, 280 g/m².

6436 **NEBRASKA** (PAG.149)
S · M · L · XL · 2XL · 3XL · 4XL · 4 · 6 · 8 · 10 · 12 · 16

1 15

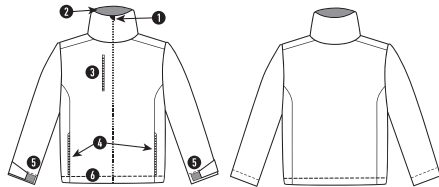

Softshell compuesto de 2 capas.

1. Cremallera invertida a tono, con protector de barbilla y tirador.
2. Forro interior en tejido polar.
3. Bolsillo exterior en pecho derecho con cremallera a tono y tirador.
4. Dos bolsillos exteriores con cremallera a tono y tirador.
5. Ajustadores en puño con velcro.
6. Bajo con cordón elástico y topes.

Corte entallado en modelo mujer. Resistente al agua. Modelo a prueba de viento.
Dúo concept. Disponible en tallas infantiles.
Dos capas. Exterior: 92% poliéster / 8% elastano. Interior: 100% poliéster micropolar extra-cálido. 300 g/m².

6437 **NEBRASKA WOMAN** (PAG.149)
S · M · L · XL · 2XL · 3XL

1 15

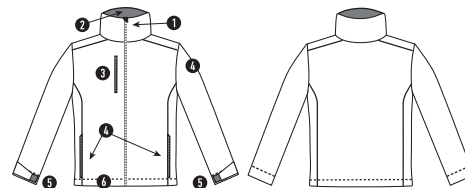

Softshell compuesto de 2 capas.

1. Cremallera invertida a tono, con protector de barbilla y tirador.
2. Forro interior en tejido polar.
3. Bolsillo exterior en pecho derecho con cremallera a tono y tirador.
4. Dos bolsillos exteriores con cremallera a tono y tirador.
5. Ajustadores en puño con velcro.
6. Bajo con cordón elástico y topes.

Corte entallado. Resistente al agua. Modelo a prueba de viento. Dúo concept. Dos capas. Exterior: 92% poliéster / 8% elastano. Interior: 100% poliéster micropolar extra-cálido. 300 g/m².

6432 **ANTARTIDA** (PAG.150)

S · M · L · XL · 2XL · 3XL · 4 · 8 · 12 · 16

1 15

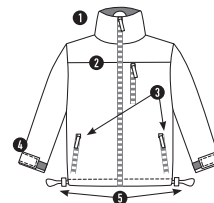

Soft Shell compuesto por 2 capas.

1. Cremallera invertida efecto sellado, con protector de barbilla combinada y tirador.
2. Corte en pecho (sólo modelo masculino).
3. Tres bolsillos exteriores con cremallera combinada con tirador.
4. Ajustadores en puños con velcro.
5. Bajo con cordón elástico y topes.

Manga ranglán sólo en modelo femenino. Pluviometría 1.000 mm. Resistente al agua.

Tejido a prueba de viento. Dúo Concept. Disponible en tallas infantiles. Dos capas.

Exterior: 92% poliéster / 8% elastano. Interior: 100% poliéster micropolar extra-cálido. 300 g/m².

6433 **ANTARTIDA WOMAN** (PAG.150)

S · M · L · XL · 2XL

1 15

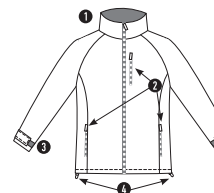

Soft Shell compuesto por 2 capas.

1. Cremallera invertida efecto sellado, con protector de barbilla combinada y tirador.
2. Tres bolsillos exteriores con cremallera combinada con tirador.
3. Ajustadores en puños con velcro.
4. Bajo con cordón elástico y topes.

Manga ranglán sólo en modelo femenino. Pluviometría 1.000 mm. Resistente al agua. Tejido a prueba de viento. Dúo Concept. Corte entallado en mujer. Manga ranglán sólo en modelo femenino. Pluviometría 1000 mm.

Dos capas. Exterior: 92% poliéster / 8% elastano. Interior 100% poliéster micropolar extra-cálido. 300 g/m².



CASUAL WINTER COLLECTION

1199 **NEVADA** (PAG.152)
S · M · L · XL · 2XL

1 15



Chaleco soft Shell compuesto por 2 capas.

1. Cremallera invertida efecto sellado en contraste, con protector de barbilla y tirador.
2. Tres bolsillos exteriores con cremallera combinada con tirador.
3. Bajo con cordón elástico y ajustadores.

Modelo resistente al agua y a prueba de viento.

Dos capas. Exterior: 92% poliéster / 8% elastano.

Interior: 100% poliéster micropolar extra-cálido, 300 g/m².

6438 **QUEBEC** (PAG.153)

S · M · L · XL · 2XL · 3XL

1 15



Chaleco softshell compuesto de 2 capas.

1. Cremallera invertida a tono, con protector de barbilla y tirador.
2. Forro interior en tejido polar.
3. Bolsillo exterior en pecho derecho con cremallera a tono y tirador.
4. Dos bolsillos exteriores con cremallera a tono y tirador.
5. Bajo con cordón elástico y topes.

Disponibles en talla 3XL: negro 02. Resistente al agua. Modelo a prueba de viento.

Dos capas. Exterior: 92% poliéster / 8% elastano. Interior: 100% poliéster micropolar extra-cálido. 300 g/m².

5094 **FINLAND** (PAG.154)

S · M · L · XL · 2XL · 3XL

1 10



Chaqueta de hombre acolchada con relleno tacto pluma.

1. Cremalleras invertidas a tono con protector de barbilla y tirador.
2. Dos bolsillos frontales con cremalleras.
3. Ribete elástico a tono en cuello, puños y bajo.
4. Forro interior a contraste.
5. Incluye bolsa de transporte.

Prenda ligera y plegable. Corte entallado en modelo para mujer. Etiqueta removible. Resistente al agua. A prueba de viento. Dúo concept. Exterior: 100% poliéster, 300T. Forro: 100% poliéster.

Guata: 100% poliéster, efecto pluma. 290 g/m².

5095 **FINLAND WOMAN** (PAG.154)

S · M · L · XL · 2XL

1 10



Chaqueta de mujer acolchada con relleno tacto pluma.

1. Cremalleras invertidas a tono con protector de barbilla y tirador.
2. Dos bolsillos frontales con cremalleras.
3. Ribete elástico a tono en cuello, puños y bajo.
4. Forro interior a contraste.
5. Incluye bolsa de transporte.

Prenda ligera y plegable. Corte entallado. Etiqueta removible. Resistente al agua. A prueba de viento. Dúo concept. Exterior: 100% poliéster, 300T. Forro: 100% poliéster. Guata: 100% poliéster, efecto pluma. 290 g/m².

5081 **GROENLANDIA** (PAG.156)

S · M · L · XL

1 10



Chaqueta acolchada con relleno y capucha ajustada.

1. Cremallera contrastada con protector de barbilla y tirador.
2. Dos bolsillos exteriores con cremallera contrastada.
3. Ribetes en capucha y puños al tono de las cremalleras.

Prenda ligera y de abrigo. Resistente al aire y al agua. Corte entallado en modelo para mujer. Dúo concept. Tejido: 100% poliéster. Forro: 100% poliéster. Guata: 100% poliéster. 350 g/m².

5082 **GROENLANDIA WOMAN** (PAG.156)

S · M · L · XL

1 10



Chaqueta acolchada con relleno y capucha ajustada.

1. Cremallera contrastada con protector de barbilla y tirador.
2. Dos bolsillos exteriores con ribetes contrastados (al tono de la cremallera).
3. Ribetes en capucha y puños.

Prenda ligera y de abrigo. Resistente al aire y al agua.

Corte entallado. Dúo concept. Tejido: 100% poliéster. Forro: 100% poliéster. Guata: 100% poliéster. 350 g/m².

CASUAL WINTER COLLECTION

5090 **NORWAY** (PAG.158)
S · M · L · XL · 2XL

1 10



Chaqueta de hombre acolchada con relleno tacto pluma y capucha fija ajustada.

1. Cremalleras invertidas a tono con protector de barbilla.
2. Dos bolsillos frontales con cremalleras.
3. Ribete elástico a tono en puños, bajos y apertura de capucha.
4. Forro interior a contraste.
5. Incluye bolsa de transporte.

Prenda ligera y plegable. Corte entallado en modelo para mujer. Resistente al agua.

Modelo a prueba de viento. Dúo concept. Exterior: 100% poliéster, 300T. Forro: 100% poliéster. Guata: 100% poliéster, efecto pluma. 290 g/m².5091 **NORWAY WOMAN** (PAG.158)
S · M · L · XL · 2XL

1 10



Chaqueta de mujer acolchada con relleno tacto pluma y capucha fija ajustada.

1. Cremalleras invertidas a tono con protector de barbilla.
2. Dos bolsillos frontales con cremalleras.
3. Ribete elástico a tono en puños, bajos y apertura de capucha.
4. Forro interior a contraste.
5. Incluye bolsa de transporte.

Prenda ligera y plegable. Corte entallado. Resistente al agua. Modelo a prueba de viento. Dúo concept. Exterior: 100% poliéster, 300T. Forro: 100% poliéster. Guata: 100% poliéster, efecto pluma. 290 g/m².5083 **MONTANA** (PAG.160)
S · M · L · XL

1 10



Chaleco.

1. Cremallera contrastada con protector de barbilla.
2. Dos bolsillos con cremallera a contraste.
3. Forro interior al tono.
4. Acolchado y resistente al aire y al agua.

Modelo a prueba de viento y resistente al agua. Dúo Concept.

Exterior: 100% poliéster. Forro: 100% poliéster. Guata: 100% poliéster. 350 g/m².5084 **MONTANA WOMAN** (PAG.160)
S · M · L · XL

1 10



Chaleco para mujer.

1. Cremallera contrastada con protector de barbilla.
2. Dos bolsillos con cremallera a contraste.
3. Forro interior al tono.
4. Acolchado y resistente al aire y al agua.

Corte entallado. Modelo a prueba de viento y resistente al agua. Dúo concept.

Exterior: 100% poliéster. Forro: 100% poliéster. Guata: 100% poliéster. 350 g/m².5092 **OSLO** (PAG.161)
S · M · L · XL · 2XL

1 10



Chaleco de hombre acolchado tacto pluma.

1. Cremalleras invertidas a tono.
2. Dos bolsillos frontales con cremalleras.
3. Forro interior a contraste.
4. Ribete elástico a tono en el bajo.
5. Incluye bolsa de transporte.

Prenda ligera y plegable. Corte entallado en modelo para mujer. Resistente al agua.

Modelo a prueba de viento. Dúo concept. Exterior: 100% poliéster, 300T. Forro: 100% poliéster. Guata: 100% poliéster, efecto pluma. 290 g/m².5093 **OSLO WOMAN** (PAG.161)
S · M · L · XL · 2XL

1 10



Chaleco de mujer acolchado tacto pluma.

1. Cremalleras invertidas a tono.
2. Dos bolsillos frontales con cremalleras.
3. Forro interior a contraste.
4. Ribete elástico a tono en el bajo.
5. Incluye bolsa de transporte.

Prenda ligera y plegable. Corte entallado. Resistente al agua. Modelo a prueba de viento. Dúo concept. Exterior: 100% poliéster, 300T. Forro: 100% poliéster. Guata: 100% poliéster, efecto pluma. 290 g/m².



CASUAL WINTER COLLECTION

5077 EUROPA (PAG.162)

S · M · L · XL · 2XL · 3XL · 4 · 6 · 8 · 10 · 12 · 14 · 16



Parka de cuello alto con cremallera inyectada al tono.

1. Capucha plegada y extraíble en cuello con cierre velcro.
2. Bolsillos exteriores con cremallera, solapa y tiradores.
3. Dos bolsillos interiores con velcro.
4. Puños ajustables con trabillas con velcro.

Disponible niño: marino 55 y rojo 60 y negro 02. Corte entallado en modelo mujer. Interior de fácil acceso para serigrafía o bordado. Modelo impermeable. Modelo a prueba de viento. Dúo concept. Exterior: 100% poliéster impermeable. Forro: 100% poliéster. Guata: 100% poliéster. 400 g/m².

5078 EUROPA WOMAN (PAG.162)

S · M · L · XL · 2XL



Parka de cuello alto con cremallera inyectada al tono.

1. Capucha plegada y extraíble en cuello con cierre velcro.
2. Bolsillos exteriores con cremallera, solapa y tiradores.
3. Dos bolsillos interiores con velcro.
4. Puños ajustables con trabillas con velcro.

Corte entallado en modelo mujer. Interior de fácil acceso para serigrafía o bordado. Modelo impermeable. Modelo a prueba de viento. Dúo concept.

Exterior: 100% poliéster impermeable. Forro: 100% poliéster. Guata: 100% poliéster. 400 g/m².

1108 YUKON (PAG.164)

S · M · L · XL · 2XL · 3XL



Chaqueta cómoda acolchada en tejido muy resistente con cuello alto.

1. Cremallera frontal a tono con protector de barbilla y tirador.
2. Tres bolsillos exteriores con solapa, cremallera y tirador.
Uno en el pecho derecho y dos en los laterales.
3. Forro interior en tejido micropolar a tono.
4. Puños en canalé 1x1.

Interior de fácil acceso para serigrafía o bordado. Modelo impermeable.

Modelo a prueba de viento.

100% poliéster impermeable, 300 g/m².

5087 GRAHAM (PAG.165)

S · M · L · XL · 2XL · 6 · 8 · 10 · 12 · 14



Abrigo acolchado con relleno.

1. Capucha extraíble en cuello con cremallera inyectada.
2. Cremallera completa inyectada con tirador y protector de barbilla.
3. Puños elásticos.
4. Dos bolsillos exteriores con solapa.
5. Bolsillo interior para cartera con velcro.
6. Bolsillo interior con tapeta para móvil.

Resistente al agua. Tejido a prueba de viento. Disponible en tallas infantiles.

Exterior: 100% poliamida. Forro: 100% poliéster. Guata: 100% poliéster. 410 g/m².

1107 UTAH (PAG.166)

S · M · L · XL · 2XL · 3XL

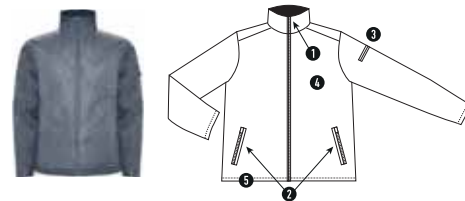

Chaqueta acolchada en tejido muy resistente. Cuello alto con interior forrado en punto canalé 2x2.

1. Cremallera frontal al tono con protector de barbilla.
2. Dos bolsillos frontales de doble función. Incluye un bolsillo abierto y otro con cremallera.
3. Bolsillo con cremallera y tapeta en manga izquierda.
4. Bolsillo interior con cremallera en el lado izquierdo.
5. Ajustadores con elástico en el interior del bajo.

Interior de fácil acceso para serigrafía o bordado. Etiqueta removible. Modelo a prueba de viento.

100% poliéster impermeable.

1106 ALASKA (PAG.167)

S · M · L · XL · 2XL · 3XL

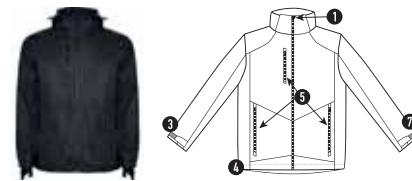

Parka en tejido cuadrillé muy resistente.

1. Cremallera frontal y protector de cuello.
2. Capucha removible
3. Puños interiores con detalle thumbslit.
4. Ajustadores en capucha e interior del bajo.
5. Tres bolsillos frontales con cremalleras. Uno en el pecho derecho y dos en los laterales.
6. Dos bolsillos interiores con velcro.
7. Puños ajustables con trabillas de velcro.

Modelo impermeable. Modelo a prueba de viento.

Exterior: 100% poliéster cuadrillé. Forro: 100% poliéster. 300 g/m².

CASUAL WINTER COLLECTION

5089 **KENTUCKY** (PAG.170)
S · M · L · XL · 2XL

1 50

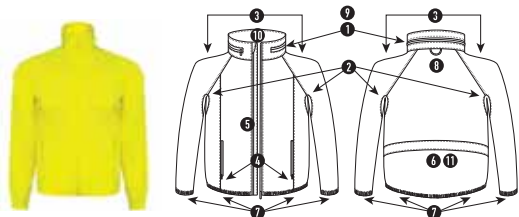

Chaqueta cortavientos en tejido técnico.

1. Cuello con bolsillo para guardar capucha.
2. Tejido transpirable en la parte de las sisas.
3. Corte de mangas ranglán.
4. Doble bolsillo en la parte delantera con cremallera.
5. Apertura y cierre con cremallera frontal.
6. Bolsillo en la espalda para guardar la chaqueta a modo de bolsa.
7. Bajo de chaqueta y puños de mangas con elástico.
8. Adorno en forma de asa situada en la parte de la espalda en la zona del cuello para poder colgar la prenda.
9. Capucha con ajustadores plásticos y cordón elástico.
10. Tejido transpirable en el interior del cuello.
11. Tejido transpirable en el bolsillo interior espalda.

Etiqueta removible. Modelo impermeable. Modelo a prueba de viento. Modelo transpirable.
100% poliéster, 50 g/m².

5088 **ANGELO** (PAG.170)

XS · S · M · L · XL · 2XL · 4 · 6 · 8 · 10 · 12 · 14

1 50

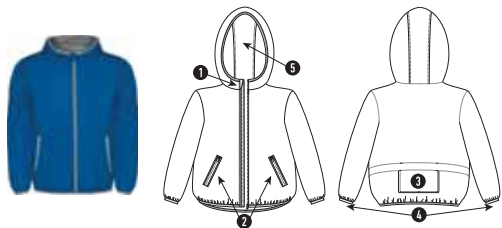

Cortaviento con capucha.

1. Cremallera completa en contraste con protector de barbilla y tirador.
2. Bolsillos delanteros con ribete reflectante (no incluido en el color camuflaje).
3. Bolsillo canguro a la espalda guarda prenda con cierre de velcro.
4. Mangas y bajo de la prenda con ribete elástico en contraste.
5. Interior de capucha con forro rejilla y cubrecosturas.

Modelo resistente al agua y a prueba de viento. Etiqueta removible. Disponible en tallas infantiles.
Color 232 disponible en XS, no disponible en talla para niños. 100% poliéster, 60 g/m².

5100 **LONDON** (PAG.171)

S/M · L/XL · 2XL/3XL

1 25



Cortavientos cerrado con capucha.

1. Forro microperforado.
2. Dos bolsillos frontales.
3. Puños elásticos.
4. Cordones con ajustadores en capucha y bajo.

Etiqueta removible. Modelo a prueba de viento. 100% poliéster tafetán, 80 g/m².

5074 **ESCOCIA** (PAG.172)

S · M · L · XL · 2XL

1 50



Chubasquero de cuello alto con cremallera completa.

1. Cremallera.
2. Bajo con cordones ajustables y topes.
3. Capucha plegada en el cuello con cordones.
4. Dos bolsillos con solapa.
5. Puños elásticos.

Resistente al agua y a prueba de viento.

Exterior: 100% poliéster impermeable, tratamiento silver coating, 70 g/m².

5200 **ISLAND** (PAG.173)

S · M · L · XL · 2XL

1 50



Chubasquero de cuello alto con cremallera completa.

1. Capucha plegada en el cuello con cordones.
2. Dos bolsillos con solapa y cremallera.
3. Puños elásticos.
4. Bajo con cordones ajustables y topes.

Etiqueta removible. Resistente al agua. Modelo a prueba de viento.

100% poliéster tafetán, 70 g/m².



INWHITE COLLECTION

2500 SOUL (PAG.176)

S · M · L · XL · 2XL · 3XL · 4 · 6 · 8 · 10 · 12 · 14

1 25



Camiseta interior de hombre de manga corta con cuello redondo en punto canalé 1x1. Cubrecosturas reforzado en el cuello. Tejido transpirable y confortable. Etiqueta satén. Embolsado individual con percha. 94% algodón / 6% elastano, punto liso, 165 g/m².

2510 SOUL L/S (PAG.176)

S · M · L · XL · 2XL · 3XL · 4 · 6 · 8 · 10 · 12 · 14

1 25



Camiseta interior de hombre de manga larga, con cuello redondo en punto canalé 1x1. Cubrecosturas reforzado en el cuello. Tejido transpirable y confortable. Etiqueta satén. Embolsado individual con percha. 94% algodón / 6% elastano, punto liso, 165 g/m².

2501 ZENIT (PAG.176)

S · M · L · XL · 2XL · 3XL · 4 · 6 · 8 · 10 · 12 · 14

1 25



Camiseta interior de hombre con tirantes. Cuello redondo y sisas en punto canalé 1x1. Cubrecosturas reforzado en el cuello. Tejido transpirable y confortable. Etiqueta satén. Embolsado individual con percha. 94% algodón / 6% elastano, punto liso, 165 g/m².

2530 ALAYA (PAG.178)

S · M · L · XL · 2XL

1 25



Camiseta interior de mujer con tirantes y escote ribeteado en punto canalé 1x1. Costuras laterales. Tejido transpirable y confortable. Corte entallado. Etiqueta satén. Embolsado individual con percha. 94% algodón / 6% elastano, punto liso, 165 g/m².

2520 ZEN (PAG.178)

S · M · L · XL · 2XL

1 25



Camiseta interior de mujer de manga hasta ante brazo. Con cuello de pico y ribete en el mismo tejido. Costuras laterales. Tejido transpirable y confortable. Corte entallado. Etiqueta satén. Embolsado individual con percha. 94% algodón / 6% elastano, punto liso, 165 g/m².

0370 ZAZEN (PAG.179)

KID (31/34) · JUNIOR (35/40) · SENIOR (41/46)

1 50



Calcetín liso, transpirable y cómodo. Perfecto para uniformidad y casual. Sólo venta en pack y caja. Cada pack incluye 5 pares. Pack por color. 75% algodón / 20% poliéster / 5% elastano.

0380 KOAN (PAG.179)

KID (31/34) · JUNIOR (35/40) · SENIOR (41/46)

1 50



Calcetín combinado, transpirable y cómodo. Color combinado en puntera, talón y dibujo de rayas sobre el empeine. Altura de tobillo. Perfecto para deporte. Sólo venta en pack y caja. Cada pack incluye 3 pares. Pack surtido colores. 95% poliéster / 5% elastano.

0327 ABDEL (PAG.179)

1 (36/39) · 2 (40/42) · 3 (43/45)

1 100



Calcetín transpirable y cómodo. Máxima calidad. Tallas: 1 (36/39) · 2 (40/42) · 3 (43/45) 81% algodón / 16% poliéster / 3% elastano.

SPORT COLLECTION

0407 BAHRAIN (PAG.184)

S · M · L · XL · 2XL · 3XL · 4 · 8 · 12 · 16

5 50



Camiseta técnica de manga corta ranglán.

1. Cuello redondo con cubrecosturas a tono.
2. Paneles inferiores en mangas.
3. Remallado a tono en sisa y panel de manga.
4. Tejido Control Dry.

Etiqueta removible. Tejido técnico. Control dry. Dúo concept. Factor de protección ultravioleta según color. 100% poliéster, waffle interlock, 135 g/m².

0408 BAHRAIN WOMAN (PAG.184)

S · M · L · XL · 2XL

5 50



Camiseta técnica de manga corta ranglán para mujer.

1. Cuello redondo con cubrecosturas a tono.
2. Paneles inferiores en mangas.
3. Remallado a tono en sisa y panel de manga.
4. Tejido Control Dry.

Etiqueta removible. Tejido técnico. Control dry. Dúo concept. Factor de protección ultravioleta según color. 100% poliéster, waffle interlock, 135 g/m².

0450 CAMIMERA (PAG.187)

S · M · L · XL · 2XL · 3XL · 4 · 8 · 12 · 16

5 50



Camiseta técnica de manga corta con escote redondeado. Disponible en diferentes colores y tallas. Tejido transpirable de fácil lavado y secado. Etiqueta removible. Tejido técnico. Disponible en tallas infantiles. 100% poliéster piqué, 135 g/m².

0423 MONTECARLO WOMAN (PAG.188)

S · M · L · XL · 2XL

5 50



Camiseta técnica de manga corta.

1. Escote redondo con cubrecosturas.
2. Corte entallado.

Tejido transpirable fácil lavado y secado. Etiqueta removible. Tejido técnico. Factor de protección ultravioleta según color. Dúo concept. 100% poliéster piqué, 150 g/m².

0425 MONTECARLO (PAG.189)

S · M · L · XL · 2XL · 3XL · 4 · 8 · 12 · 16

5 50



Camiseta técnica de manga corta ranglán.

1. Escote redondeado con cubrecosturas.
2. Cortes laterales con remallado al tono.

Tejido transpirable fácil lavado y secado. Etiqueta removible. Tejido técnico. Factor de protección ultravioleta según color. Disponible en tallas infantiles. Dúo concept. 100% poliéster piqué, 150 g/m².

6648 SHANGHAI WOMAN (PAG.191)

S · M · L · XL · 2XL

5 50



Camiseta técnica combinada con dos tejidos de poliéster, manga corta de estilo ranglán. Tejido principal bird's eye y paneles laterales e interior de la manga con tejido microperforado. Cuello redondo con cubrecosturas de refuerzo en su interior. Camiseta de tejido confortable y fácilmente adaptable al cuerpo. Etiqueta removible. Tejido técnico. Modelo transpirable. Dúo concept. Tejido principal: 100% poliéster bird's eye. Paneles: 100% poliéster microperforado. 140 g/m².

SPORT COLLECTION

6595 **SHANGHAI** (PAG.191)
S · M · L · XL · 2XL · 4 · 8 · 12 · 16

5 50



Camiseta técnica combinada con dos tejidos de poliéster, manga corta de estilo ranglan. Tejido principal bird's eye y paneles laterales e interior de la manga con tejido microperforado. Cuello redondo con cubrecosturas de refuerzo en su interior. Camiseta de tejido confortable y fácilmente adaptable al cuerpo. Etiqueta removible. Tejido técnico. Modelo transpirable. Dúo concept. Disponible en tallas infantiles. Tejido principal: 100% poliéster, bird's eye. Paneles: 100% poliéster microperforado. 140 g/m².

6650 **INDIANAPOLIS** (PAG.192)
S · M · L · XL · 2XL · 3XL · 4 · 8 · 12 · 16

5 50



Camiseta deportiva de manga corta estilo ranglán en contraste. Cuello redondo en contraste con cubrecosturas de refuerzo en su interior. Etiqueta removible. Tejido técnico. Modelo transpirable. Disponible niño. 100% poliéster, bird's eye, 140 g/m².

0424 **TOKYO** (PAG.193)
S · M · L · XL · 2XL

5 50



Camiseta técnica de manga corta combinada a dos colores.
1. Escote redondeado con cubrecosturas.
2. Laterales contrastados.
Etiqueta removible. Tejido transpirable fácil lavado y secado. Tejido técnico. 100% poliéster piqué, 150 g/m².

0416 **SEPAK** (PAG.194)
S · M · L · XL · 2XL

5 50



Camiseta técnica en tejido punto liso, de manga corta ranglán.
1. Costuras en contraste en bocamangas, bajo, cuello y laterales.
2. Cuello viveado con el mismo tejido.
3. Tejido transpirable de fácil lavado y secado.
4. Detalles reflectantes.
Etiqueta removible. Tejido técnico. 100% poliéster, punto liso, 150 g/m².

6652 **DETROIT** (PAG.195)
S · M · L · XL · 2XL · 4 · 8 · 12 · 16

5 50



Camiseta técnica de manga corta.
1. Cuello redondo.
2. Combinada en espalda y hombros con dos tejidos de poliéster.
3. Tejido principal frontal bird's eye y tejido rejilla 3D transpirable en la parte trasera.
4. Tejido preparado para la absorción de humedad.
5. Pespuntes decorativos zigzag en hombros y costados frontales.
6. Patronaje en la espalda ligeramente más largo.
Modelo transpirable de fácil secado. Etiqueta removible. Tejido técnico. Tejido delantero: 100% poliéster bird's eye. Tejido trasero: 100% poliéster rejilla 3D. 130 g/m².

6654 **AUSTIN** (PAG.198)
S · M · L · XL · 2XL

5 50



Camiseta técnica de tejido poliéster, manga corta estilo ranglán. Cuello redondo. Camiseta de tejido con caída, confortable y fácilmente adaptable al cuerpo. Modelo transpirable de fácil secado. Etiqueta removible. Tejido técnico. 100% poliéster space dye, 140 g/m².

6653 **ZOLDER** (PAG.196)
S · M · L · XL · 2XL · 4 · 8 · 12 · 16

5 50



Camiseta técnica de manga corta.
1. Cuello redondo.
2. Combinada en espalda, hombros y mangas con dos tejidos de poliéster.
3. Tejido principal frontal bird's eye y tejido space dye en la parte trasera.
4. Patronaje en la espalda ligeramente más largo.
Modelo transpirable de fácil secado. Etiqueta removible. Tejido técnico. Dúo concept. Tejido delantero: 100% poliéster bird's eye. Tejido trasero: 100% poliéster space dye. 135 g/m².

6663 **ZOLDER WOMAN** (PAG.196)
S · M · L · XL · 2XL

5 50



Camiseta técnica de manga corta para mujer.
1. Cuello redondo.
2. Combinada en espalda, hombros y mangas con dos tejidos de poliéster.
3. Tejido principal frontal bird's eye y tejido space dye en la parte trasera.
4. Patronaje en la espalda ligeramente más largo.
Modelo transpirable de fácil secado. Etiqueta removible. Tejido técnico. Dúo concept. Tejido delantero: 100% poliéster bird's eye. Tejido trasero: 100% poliéster space dye, 135 g/m².

6693 **BAKU** (PAG.199)
S · M · L · XL · 2XL

5 50



Camiseta de manga corta. Cuello redondo con cubrecosturas a tono. Estampado lateral en la parte frontal y en la espalda. Paneles en la zona de los hombros. Tejido muy agradable y ligero. Etiqueta removible. 65% poliéster / 35% algodón, 150 g/m².

6399 **BUGATTI** (PAG.200)
M · L · XL · 2XL · 4 · 8 · 12 · 16

5 50



Camiseta técnica de manga corta ranglán.
1. Cuello redondo con cubrecosturas a tono.
2. Mangas y paneles laterales a contraste.
Etiqueta removible. Tejido técnico. Modelo transpirable. 100% poliéster, 140 g/m².

6401 **MONACO** (PAG.201)
XS · S · M · L · XL · 2XL · 3XL

5 50



Camiseta técnica unisex de manga corta.
1. Cuello redondo con cubrecosturas de refuerzo a contraste en color amarillo flúor.
2. Combinada en espalda con dos tejidos de poliéster.
Modelo transpirable de fácil secado. Etiqueta removible. Tejido técnico. Modelo transpirable. Tejido delantero: 100% poliéster. Tejido trasero: 100% poliéster rejilla 3D, 140g/m².

6657 **SUZUKA** (PAG.202)
S · M · L · XL · 2XL

5 50



Camiseta técnica de manga corta para mujer.
1. Cuello pico.
2. Combinada en laterales y hombros con dos tejidos de poliéster.
3. Tejido principal bird's eye y tejido rejilla 3D transpirable en hombros y paneles laterales.
4. Tejido preparado para la absorción de humedad.
Modelo transpirable de fácil secado. Etiqueta removible. Tejido técnico. Tejido principal: 100% poliéster bird's eye. Paneles: 100% poliéster rejilla 3D. 130 g/m².

SPORT COLLECTION

6664 **AINTREE** (PAG.203)
S · M · L · XL · 2XL

5 50



Camiseta técnica multideporte de manga corta para mujer. Tejido poliéster tacto algodón. Cuello redondo del mismo tejido. Laterales elásticos fruncidos para mejor adaptación al cuerpo. Corte entallado y largo especial. Modelo transpirable y de fácil secado. Etiqueta removible. Tejido técnico. 92% poliéster / 8% elastano, 160 g/m².

6658 **AVUS** (PAG.204)
S · M · L · XL · 2XL

5 50



Camiseta multideporte de mujer manga corta estilo manga ranglán. Cuello pico. Tejido poliéster con tacto algodón. Corte entallado. Modelo transpirable de fácil secado. Tacto suave. Etiqueta removible. Tejido técnico. 92% poliéster / 8% elastano, 160 g/m².

0201 **ASSEN** (PAG.205)
S · M · L · XL · 2XL

1 50



Camiseta técnica estampada de manga corta. Cuello redondo con cubrecosturas de refuerzo a contraste en color amarillo flúor. Paneles laterales en interior de manga y en los hombros con remallado a tono. Etiqueta removible. Tejido técnico. Modelo transpirable. 100% poliéster, 140 g/m².

6682 **MISANO** (PAG.206)
S · M · L · XL · 2XL · 3XL

5 50



Camiseta técnica de tirantes con detalles reflectantes. Cuello redondo con cubrecosturas de refuerzo. Combinada en dos tejidos de poliéster y tres colores. Tejido principal interlock, paneles laterales y superiores en tejido microperforado para mayor transpiración. Fácil secado. Etiqueta removible. Tejido técnico. Modelo transpirable. Tejido principal 100% poliéster. Paneles: 100% poliéster microperforado, 145 g/m².

0563 **INTERLAGOS** (PAG.208)
S · M · L · XL · 2XL

5 50



Camiseta de tirantes anchos en tejido microperforado. Cuello redondo y sisas ribeteadas en el mismo tejido. Transpirable, tacto ligero y confortable. Personalización recomendada con transfer, vinilo o sublimación. Etiqueta removible. Tejido técnico. Modelo transpirable. 100% poliéster microperforado, 120 g/m².

0350 **ANDRE** (PAG.209)
S · M · L · XL · 2XL

1 50



Camiseta técnica de tirantes. Costura angular para mejorar adaptación. Tejido transpirable, fácil lavado y secado. Etiqueta removible. Tejido técnico. 100% poliéster piqué, 140 g/m².

0349 **SHURA** (PAG.210)
S · M · L · XL · 2XL

5 50



Camiseta deportiva con sisas y escote ribeteado. Espalda estilo nadadora y costuras laterales. Tejido transpirable fácil lavado y secado. Etiqueta removible. Tejido técnico. 100% poliéster piqué, 140 g/m².

6656 **AIDA** (PAG.211)
S · M · L · XL · 2XL

5 50



Camiseta deportiva con espalda estilo nadadora. Tejido poliéster con tacto algodón. Tejido adaptable al cuerpo. Corte entallado. Modelo transpirable de fácil secado. Tacto suave. Etiqueta removible. 92% poliéster / 8% elastano, 160 g/m².

6662 **SAKHIR** (PAG.212)
S · M · L · XL

5 50



Top técnico multideporte de mujer. Espalda estilo nadadora y sin costuras. Sujeción media. Modelo transpirable de fácil secado. Tejido técnico. 60% nylon / 30% poliéster / 10% elastano, 240 g/m². Color negro 02: 90% nylon / 10% elastano, 240 g/m².

0404 **MONZHA** (PAG.214)
S · M · L · XL · 2XL · 3XL · 4 · 8 · 12 · 16

1 50



Polo técnico en manga corta. Cuello tricotada con tapeta 3 botones. Tejido transpirable fácil lavado y secado. Etiqueta removible. Tejido técnico. Disponible en tallas infantiles. Dúo concept. 100% poliéster piqué, 150 g/m².

0410 **MONZHA WOMAN** (PAG.215)
S · M · L · XL · 2XL

1 50



Polo técnico de manga corta para mujer. Cuello tricotada con tapeta de tres botones. Corte entallado. Tejido transpirable, fácil lavado y secado. Disponible en tallas infantiles. Etiqueta removible. Tejido técnico. Modelo transpirable. Dúo concept. 100% poliéster piqué, 150 g/m².

6639 **SILVERSTONE** (PAG.216)
S · M · L · XL · 2XL

1 50



Polo en tejido técnico microperforado con cuello de punto canalé, con tapeta y cubrecosturas. Manga corta con ribete final y bajos con aperturas laterales. Personalización recomendada con transfer, vinilo o sublimación. Etiqueta removible. Tejido técnico. Modelo transpirable. 100% poliéster microperforado, 120 g/m².

0421 **MONTMELO** (PAG.217)
S · M · L · XL · 2XL · 3XL

1 50



Polo técnico en manga corta, especial para deporte. Combinado a dos colores. Cuello con abotonadura, cubrecosturas y tapeta en contraste de color. Tejido transpirable fácil lavado y secado. Etiqueta removible. Tejido técnico. 100% poliéster piqué, 150 g/m².

0415 **MONTECARLO L/S** (PAG.218)
S · M · L · XL · 2XL · 4 · 8 · 12 · 16

5 50



Camiseta técnica de manga larga ranglán.
1. Remallada al tono en mangas (sin cortes laterales).
2. Cubrecosturas en cuello.
3. Tejido transpirable de fácil lavado y secado.
Etiqueta removible. Tejido técnico. Factor de protección ultravioleta según color. Disponible en tallas infantiles. 100% poliéster piqué, 150 g/m².

SPORT COLLECTION

6670 **SHANGHAI L/S** (PAG.219)
S · M · L · XL · 2XL 5  50

Camiseta técnica combinada, con dos tejidos de poliéster. Manga larga de estilo ranglán. Tejido principal bird's eye y paneles laterales e interior de la manga con tejido microperforado. Cuello redondo con cubrecosturas de refuerzo en su interior. Camiseta de tejido confortable y fácilmente adaptable al cuerpo. Etiqueta removible. Tejido técnico. Modelo transpirable. Tejido principal: 100% poliéster bird's eye. Paneles: 100% poliéster microperforado. 140 g/m².

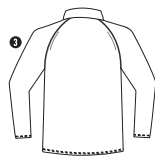
1113 **MELBOURNE** (PAG.220)
S · M · L · XL · 2XL · 4 · 8 · 12 · 16 1  30

Sudadera técnica de manga larga ranglán para hombre.

1. Interior perchado.
2. Cubrecosturas de refuerzo a contraste en el interior del cuello.
3. Media cremallera invertida a tono con detalle reflectante.
4. Puños con apertura para pulgar.
5. El patronaje de la espalda es ligeramente más largo que el delantero.
6. Detalles reflectantes en la espalda.

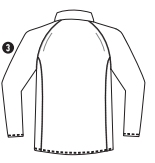
Etiqueta removible. Tejido técnico. Dúo concept. 94% poliéster/6% Elastano, 200 g/m².1114 **MELBOURNE WOMAN** (PAG.221)
S · M · L · XL · 2XL · 4 · 8 · 12 · 16 1  30

Sudadera técnica de manga larga ranglán para mujer.

1. Interior perchado.
2. Cubrecosturas de refuerzo a contraste en el interior del cuello.
3. Media cremallera invertida a tono con detalle reflectante.
4. Puños con apertura para pulgar.
5. El patronaje de la espalda es ligeramente más largo que el delantero.
6. Detalles reflectantes en las espalda.

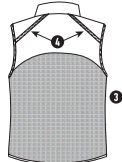
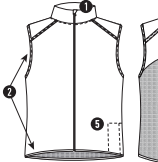
Etiqueta removible. Tejido técnico. Dúo concept. 94% poliéster/6% Elastano, 200 g/m².6684 **JANNU** (PAG.222)
XS · S · M · L · XL · 2XL 1  100

Chaleco técnico ligero de running.

1. Cremallera frontal a tono con protector de barbilla.
2. Ribete elástico en sisa y bajo.
3. Parte inferior de la espalda en tejido microperforado.
4. Detalles reflectantes en la parte superior, delantera y trasera.
5. Bolsillo con elástico para guardar el chaleco y llevarlo en la muñeca.

Etiqueta removible. A prueba de viento. Modelo transpirable. Tejido delantero: 100% poliéster. Tejido trasero: 100% poliéster microperforado, 70 g/m².0457 **UNITED** (PAG.225)
M · L · XL · 2XL · 4 · 8 · 12 · 16 1  20

Conjunto deportivo de camiseta y pantalón corto.

1. Camiseta con doble cuello de fantasía con acabado en pico con cubrecosturas reforzado en el interior.
2. Hombro con adorno de ribete en contraste.
3. Manga corta con apertura acabada en vivo y con ribete de adorno en contraste.
4. Pantalón corto con cinturilla elástica y cordón ajustable con pespunte de seguridad.

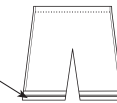
Conjunto sin calcetas. Etiqueta removible. Pack varias piezas. Disponible en tallas infantiles. Duración en catálogo de 3 años. 100% poliéster, 140 g/m².0433 **PREMIER** (PAG.226)
M · L · XL · 2XL · 4 · 8 · 12 · 16 1  50

Conjunto deportivo unisex combinado, con tejido técnico liso de fibra transpirable, muy agradable al tacto y de fácil secado.

1. Camiseta con manga ranglán.
2. Pespuntes contrastados en camiseta y pantalón

Conjunto sin calcetas. Pack varias piezas. Disponible en tallas infantiles. Etiqueta removible. 100% poliéster, 140 g/m².0452 **RACING** (PAG.227)
M · L · XL · 2XL · 4 · 8 · 12 · 16 1  20

Conjunto deportivo unisex compuesto de 2 camisetas + 1 pantalón.

1. Manga corta con vivo ancho en contraste.
2. El color de la segunda camiseta se compone de manera contraria.
3. Cuello redondo con ribete bicolor y con cubrecosturas reforzado en su interior.
4. Pantalón con cinturilla elástica con cordón interior al tono con pespunte de seguridad.

Conjunto sin calcetas. Etiqueta removible. Pack varias piezas. Disponible en tallas infantiles. Duración en catálogo 3 años. 100% poliéster, 140 g/m².



SPORT COLLECTION

0525 **JUVE** (PAG.228)
S · M · L · XL · 2XL

1 20

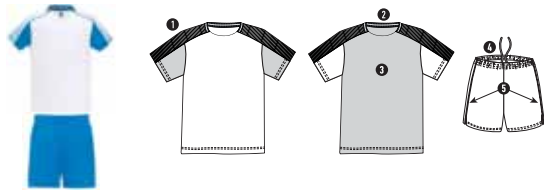

Conjunto deportivo unisex compuesto de 2 camisetas + 1 pantalón.

1. Camisetas con manga semi ranglán estampadas.
2. Cuello redondo con tricot en la parte posterior.
3. El color de la segunda camiseta se compone de manera contraria.
4. Pantalón con cinturilla elástica con cordón interior a tono con pespunte de seguridad.
5. Banda lateral a contraste y abertura lateral en el bajo del pantalón.

Conjunto sin calcetas. Conjunto sin calcetas. Etiqueta removible. Tejido técnico. Modelo transpirable. Pack varias piezas. Duración en catálogo 3 años. 100% poliéster, 140 g/m².

0429 **SALAS** (PAG.229)
M · L · XL · 2XL · 4 · 8 · 12 · 16

1 20

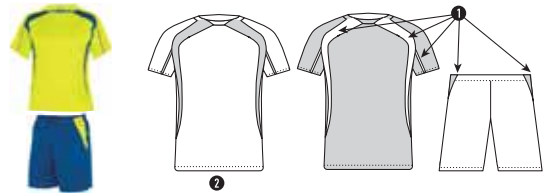

Conjunto deportivo unisex compuesto de 2 camisetas + 1 pantalón.

1. Inserciones en contraste.
 2. El color de la segunda camiseta se compone de manera contraria.
- Conjunto sin calcetas. Tejido transpirable de fácil secado, ligero y confortable.
Etiqueta removible. Pack varias piezas. Disponible en tallas infantiles.
100% poliéster, 140 g/m².

1097 **SEUL** (PAG.232)
S · M · L · XL · 2XL · 4 · 8 · 12 · 16

1 25



Sudadera deportiva combinada, con afelpado interior que facilita la absorción.

1. Detalle contrastado en manga ranglán.
 2. Apertura con media cremallera invisible.
 3. Doble cuello (el interior en malla).
 4. Bajos y puños ribeteados.
- Etiqueta removible. Disponible en tallas infantiles.
85% poliéster / 15% algodón, 200 g/m².

0414 **AJAX** (PAG.233)
M · XL · 8 · 16

1 50



Peto unisex. Tejido transpirable y fácil secado. Tejido técnico. Disponible en tallas infantiles. Etiqueta removible. 100% poliéster piqué, 140 g/m².

0491 **SOCCER** (PAG.233)
KID 31/34 · JUNIOR 35/40 · SENIOR 41/46

1 100



Calcetas deportivas de alta duración, canalé con elasticidad progresiva adaptándose a diferentes medidas, zonas elásticas para una mejor sujeción. Tallas: Kid (31/34) · Junior (35/40) · Senior (41/46). Tejido transpirable. Caña: 100% poliéster. Pie: 80% poliéster / 17% algodón / 3% elastano.

0551 **ARSENAL** (PAG.234)
M · L · XL · 2XL · 8 · 12 · 16

1 25

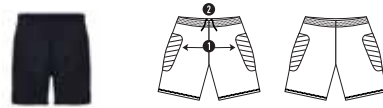

Pantalón corto de portero unisex.

1. Con inserciones laterales acolchadas.
 2. Cinturilla elástica con cordón interior ajustable.
- Etiqueta removible. Tejido técnico. Modelo transpirable. 100% poliéster, 250 g/m².

0552 **BAYERN** (PAG.234)
S · M · L · XL · 2XL · 8 · 12 · 16

1 25

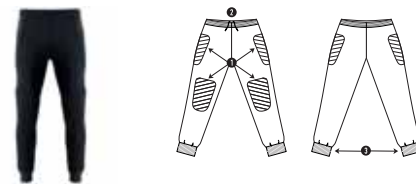

Pantalón largo de portero unisex.

1. Con inserciones laterales y rodilleras acolchadas.
 2. Cinturilla elástica con cordón interior ajustable.
 3. Bajo con puño.
- Etiqueta removible. Tejido técnico. Modelo transpirable. 100% poliéster, 250 g/m².

0413 **PORTO** (PAG.235)
S · M · L · XL · 2XL · 8 · 12 · 16

1 25

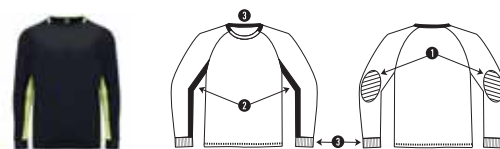

Camiseta de portero unisex.

1. Manga larga con coderas acolchadas.
 2. Paneles a contraste en interior de mangas.
 3. Detalle a contraste en la parte posterior de cuello y puños.
- Etiqueta removible. Tejido técnico. Modelo transpirable. 100% poliéster, 160 g/m².

0356 **ANDY** (PAG.237)
S · M · L · XL · 2XL

1 50



Pantalón deportivo corto con bolsillos laterales. Cinturilla elástica con cordón ajustable. Tejido ligero y transpirable con interior frontal en malla de microfibra. Etiqueta removible. 100% poliéster, sarga, 110 g/m².

SPORT COLLECTION

6651 **EVERTON** (PAG.237)
S · M · L · XL · 2XL 1  50

Pantalón corto deportivo. Cinturilla elástica con cordón interior cruzado para facilitar ajuste. Tejido especial running adaptable al cuerpo. Detalles reflectantes. Fácil lavado y secado. Etiqueta removible. Tejido técnico. Modelo transpirable. 90% poliéster / 10% elastano, 130 g/m².

0550 **INTER** (PAG.238)

S · M · L · XL · 2XL · 4 · 6 · 8 · 10 · 12 · 14 · 16

 1  50

Bermuda de deporte con slip interior en tejido microperforado. Dos bolsillos laterales y cinturilla elástica con cordón ajustable. Tejido ligero y transpirable. Etiqueta removible. Modelo transpirable. Disponible en tallas infantiles. 100% poliéster microfibrá, 110 g/m².

6688 **DORTMUND** (PAG.238)

M · L · XL · 2XL · 4 · 8 · 12 · 16

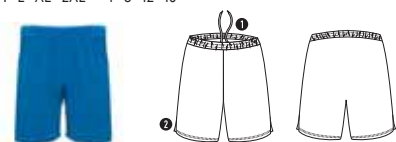
 1  50

Pantalón corto deportivo con cinturilla elástica ajustable con cordón interior y pespunte de seguridad. Aperturas laterales. Disponible en tallas infantiles. Etiqueta removible. Tejido técnico. Modelo transpirable. 100% poliéster, 140 g/m².

0484 **CALCIO** (PAG.238)

M · L · XL · 2XL · 4 · 8 · 12 · 16

 1  50

Pantalón deportivo con slip interior y cinturilla elástica con cordón. Tejido transpirable de fácil lavado y secado. Etiqueta removible. Disponible en tallas infantiles. 100% poliéster, 140 g/m².

0453 **PLAYER** (PAG.238)

M · L · XL · 2XL · 4 · 8 · 12 · 16

 1  50

Pantalón corto deportivo sin slip interior, con cinturilla elástica ajustable con cordón. Tejido transpirable tipo piqué, de fácil lavado y secado. Etiqueta removible. Tejido técnico. Disponible en tallas infantiles. 100% poliéster piqué, 140 g/m².

6705 **SPORT** (PAG.240)

S · M · L · XL · 2XL · 1/2 · 3/4 · 5/6 · 7/8 · 9/10 · 11/12

 1  50

Bermuda unisex con bolsillos laterales y cinturilla elástica con cordón ajustable. Etiqueta removible. Disponible en tallas infantiles. 100% algodón, punto liso, 200 g/m². Color gris vigoré 58: 85% algodón / 15% viscosa.

0449 **SPIRO** (PAG.240)

S · M · L · XL · 2XL

 1  30

Pantalón corto deportivo con cinturilla elástica ancha con cordón ajustable. Adorno con falsa cremallera. Bolsillos laterales, bolsillo trasero y bajos vueltos con pespuntos de seguridad. Etiqueta removible. 60% algodón / 40% poliéster, felpa no perchada, 290 g/m². Color gris vigoré 58: 85% algodón / 15% viscosa.

1029 **CARSON** (PAG.240)

S · M · L · XL · 2XL

 1  30

Bermuda deportiva para hombre con cinturilla elástica ancha ajustable mediante cordón, bolsillos laterales con vivo y bolsillo de parche trasero. Paneles laterales alargados con forma curva. Rodillas con pinzas a cuatro esquinas. Bajos de punto anchos a desnivel. Etiqueta removible. 60% algodón / 40% poliéster, felpa no perchada, 290 g/m². Color gris vigoré 58: 55% algodón / 40% poliéster / 5% viscosa.

6655 **LANUS** (PAG.243)

S · M · L · XL

 1  50

Pantalón corto deportivo para mujer con malla interior a contraste. Cinturilla elástica con cordón interior cruzado para facilitar ajuste. Detalle reflectante. Tejido especial running elástico y adaptable al cuerpo. Modelo transpirable de fácil secado. Etiqueta removible. Tejido: 90% poliéster / 10% elastano, 130 g/m². Malla: 84% poliéster / 16% elastano, 170 g/m².

0321 **PATTY** (PAG.243)

S · M · L · XL

 1  50

Falda pantalón con cinturilla elástica, tejido confortable y agradable al tacto. Etiqueta removible. 95% algodón / 5% elastano, 220 g/m².

0322 **NELLY** (PAG.243)

S · M · L · XL · 4 · 6 · 8 · 10 · 12

 1  100

Pantalón corto con cinturilla elástica. Disponible en tallas infantiles. Etiqueta removible. 100% algodón, punto liso, 210 g/m².

0317 **CARLA** (PAG.244)

S · M · L · XL · 2XL · 4 · 6 · 8 · 10 · 12

 1  50

Malla deportiva mujer, media pierna con apertura y cintura elástica. Disponible en tallas infantiles. Etiqueta removible. 94% algodón / 6% elastano, punto liso, 270 g/m². Tallas para niñas: 210 g/m². Color gris vigoré 58: 81% algodón / 13% viscosa / 6% elastano.

0405 **LEIRE** (PAG.245)

S · M · L · XL · 2XL · 4 · 6 · 8 · 10 · 12

 1  50

Leggings. Malla larga con cinturilla elástica y costuras laterales. Diseño anatómico. Textura extra suave. Disponible en tallas infantiles. Etiqueta removible. 92% algodón / 8% elastano, punto liso, 270 g/m². En tallas de niña: 94% algodón / 6% elastano, punto liso, 210 g/m². Color gris vigoré 58: 81% algodón / 13% viscosa / 6% elastano.

1090 **BOX** (PAG.245)

S · M · L · XL · 2XL · 3XL

 1  50

Pantalón sport largo, confortable, de corte femenino ajustado y cintura elástica ancha. Etiqueta removible. 90% algodón / 10% elastano, punto liso, 280 g/m². Color gris vigoré 58: 81% algodón / 13% viscosa / 6% elastano.



SPORT COLLECTION

6694 **ICARIA** (PAG.246)
S · M · L · XL · 2XL

1 50

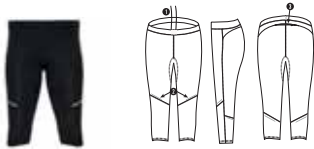

Malla deportiva de hombre a media pierna.

1. Cinturilla elástica y cordón interior cruzado para facilitar el ajuste.
2. Detalles reflectantes.
3. Bolsillo exterior trasero con cremallera.

Etiqueta removible. Tejido técnico. Modelo transpirable. Dúo concept. 88% poliéster / 12% elastano, 220 g/m².

6695 **ICARIA WOMAN** (PAG.246)
S · M · L · XL · 2XL

1 50

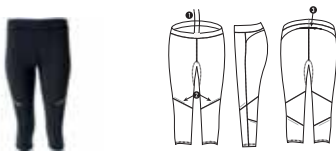

Malla deportiva de mujer a media pierna.

1. Cinturilla elástica y cordón interior cruzado para facilitar el ajuste.
2. Detalles reflectantes.
3. Bolsillo exterior trasero con cremallera.

Etiqueta removible. Tejido técnico. Modelo transpirable. Dúo concept. 88% poliéster / 12% elastano, 220 g/m².

0406 **BRISTOL** (PAG.247)
S · M · L · XL · 2XL

1 50



Malla larga técnica para hombre con cinturilla elástica y cordón interior cruzado para facilitar ajuste. Detalles reflectantes. Bolsillo exterior trasero con cremallera. Tejido elástico y adaptable al cuerpo. Modelo transpirable de fácil secado. Etiqueta removible. 87% poliéster interlock / 13% elastano, 280 g/m².

0459 **ADELAIDA** (PAG.247)
S · M · L · XL · 2XL

1 50



Malla larga técnica para mujer con cinturilla elástica y cordón interior cruzado para facilitar ajuste. Detalles reflectantes. Bolsillo interior delantero. Tejido elástico y adaptable al cuerpo. Modelo transpirable de fácil secado. Etiqueta removible. 87% poliéster interlock / 13% elastano, 280 g/m².

9099 **ELIDE** (PAG.248)
S · M · L · XL · 2XL

1 25

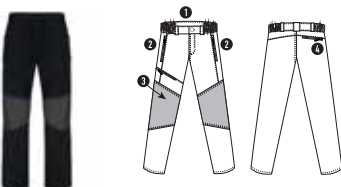

Pantalón de travesía.

1. Cinturilla elástica.
2. Bolsillos frontales con cremalleras invertidas.
3. Piezas a contraste en las rodillas con bolsillo con cremallera invertida en lado derecho.
4. Bolsillo trasero en el lado derecho.

Etiqueta removible. Tejido técnico. Resistente al agua. A prueba de viento. 100% nailon cuadrillé. Refuerzos rodillas: 93% nailon / 7% elastano. 130 g/m².

0461 **CERLER** (PAG.248)
S · M · L · XL · 2XL

1 30

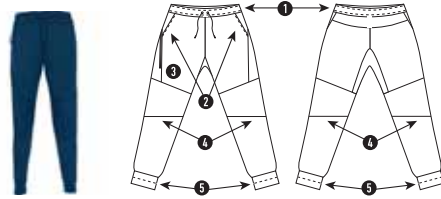

Pantalón largo de corte pitillo.

1. Cinturilla elástica ajustable mediante cordones exteriores.
2. Bolsillos laterales.
3. Bolsillo extra largo en lado derecho con cremallera invertida.
4. Cortes transversales a mitad de la pierna.
5. Bajo con puño.

Etiqueta removible. 60% algodón / 40% poliéster, felpa no perchada, 280 g/m². Color gris vigoré 58: 85% algodón / 15% viscosa.

1177 **ASPEN** (PAG.249)
S · M · L · XL · 2XL

1 30



Pantalón largo de corte pitillo.

1. Cintura elástica y cordones ajustables interiores.
2. Costuras laterales desplazadas hacia delante.
3. Dos bolsillos laterales.
4. Abertura en el bajo con cremalleras invisibles.

Etiqueta removible. 60% algodón / 40% poliéster, felpa no perchada, 280 g/m². Color gris vigoré 58: 55% algodón / 40% poliéster / 5% viscosa.

1173 **NEW ASTUN** (PAG.249)
S · M · L · XL · 2XL · 3/4 · 5/6 · 7/8 · 9/10 · 11/12

1 30



Pantalón largo de corte recto con dos bolsillos laterales y cinturilla elástica con cordón ajustable. Disponible en tallas infantiles. Etiqueta removible. 50% algodón / 50% poliéster, felpa perchada, 280 g/m². Color gris vigoré 58: 55% algodón / 40% poliéster / 5% viscosa.

1175 **ADELPHO WOMAN** (PAG.250)
S · M · L · XL · 2XL

1 30



Pantalón largo de chándal, con cinturilla ancha ajustable mediante cordón. Bolsillos laterales. Bajos de puño ajustados. Tejido transpirable. Etiqueta removible. Dúo concept. 60% algodón / 40% poliéster, felpa no perchada, 280 g/m². Color gris vigoré 58: 85% poliéster / 15% viscosa.

SPORT COLLECTION

1174 **ADELPHO** (PAG.250)

S · M · L · XL · 2XL · 3/4 · 5/6 · 7/8 · 9/10 · 11/12

1 30



Pantalón largo de chándal, con cinturilla ancha ajustable mediante cordón, bajos de puño ajustado, costuras reforzadas, bolsillos laterales con vivo y bolsillo trasero de esquina con vista respunteada. Tejido transpirable. Etiqueta removible. Dúo concept. 60% algodón / 40% poliéster, felpa no perchada, 280 g/m². Color gris vigoré 58: 85% poliéster / 15% viscosa.

0339 **ATHENAS** (PAG.255)

S · M · L · XL · 2XL · 4 · 6 · 8 · 10 · 12 · 14 · 16

1 15

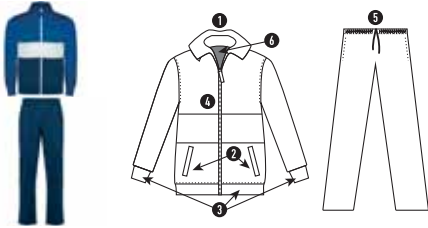

Chándal combinado de chaqueta y pantalón.

1. Cuello alto.
2. Bolsillos frontales con vivo.
3. Puños y cintura en canalé 1x1.
4. Cremallera central con cubrecosturas interior de adorno en contraste.
5. Pantalón con cinturilla elástica y cordón ajustable con pespunte de seguridad.
6. Dos bolsillos laterales con vivo ancho y cremallera en los bajos.

Tejido interior aterciopelado muy confortable. Pack varias piezas. Disponible en tallas infantiles. Etiqueta removible. 100% poliéster, tejido acetato liso, 210 g/m².

0338 **ESPARTA** (PAG.255)

S · M · L · XL · 2XL · 4 · 6 · 8 · 10 · 12 · 14 · 16

1 15

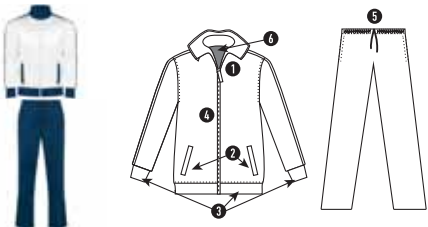

Chándal combinado de chaqueta y pantalón.

1. Cuello alto con protector de cremallera.
2. Bolsillos frontales con vivo en contraste.
3. Puños y cintura en contraste en canalé 1x1.
4. Cremallera central con cubrecosturas interior de adorno.
5. Pantalón con cinturilla elástica y cordón ajustable con pespunte de seguridad y dos bolsillos laterales con vivo ancho.
6. Tejido interior aterciopelado muy confortable.

Etiqueta removible. Pack varias piezas. Disponible en tallas infantiles. Duración en catálogo 3 años. 100% poliéster, tejido acetato liso, 210 g/m².

0365 **PRIME** (PAG.253)

3XS/2XS · XS/S · M/L · XL/2XL · 4 · 6 · 8 · 10

1 50



Camiseta térmica profesional con tejido reforzado. Cuello redondo a la caja. Diseño anatómico extraconfortable. Ligera y transpirable. Modelo transpirable. Factor de protección ultravioleta según color. 92% poliamida / 8% elastano, 200 g/m².

0458 **BETTER** (PAG.253)

XS/S · M/L · XL/2XL · 4/6 · 8/10 · 12/14

1 50



Prenda térmica máximo confort. Tejido técnico elástico de fácil lavado. Cinturilla de elástico reforzado. Disponible en tallas infantiles. 92% poliamida / 8% elastano, 240 g/m².

0460 **ARGOS** (PAG.256)

S · M · L · XL · 2XL · 4 · 6 · 8 · 10 · 12 · 14

1 30

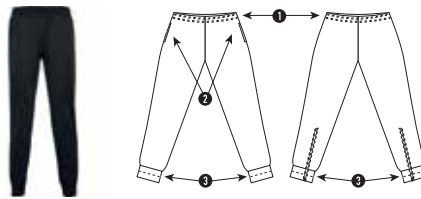

Pantalón largo de entrenamiento.

1. Cinturilla elástica ajustable mediante cordones interiores.
2. Bolsillos laterales.
3. Bajos con puño y cremallera.

Disponible en tallas infantiles. Etiqueta removible. Duración en catálogo 3 años. 100% poliéster interlock, 220 g/m².

1116 **ILIADA** (PAG.256)

S · M · L · XL · 2XL · 4 · 6 · 8 · 10 · 12 · 14 · 16

1 25



Chaqueta deportiva combinada.

1. Manga ranglán.
2. Paneles a contraste en laterales y mangas.
3. Cuello, puños y bajo en canalé 2x1 a contraste.
4. Dos bolsillos laterales con cremallera.
5. Forro interior de rejilla a tono.

Interior de fácil acceso para reprocesos. Chaqueta para combinar con pantalón Argos. Etiqueta removible. Tejido técnico. Duración en catálogo 3 años. 100% poliéster, 220 g/m².

1115 **EPIRO** (PAG.257)

S · M · L · XL · 2XL

1 25

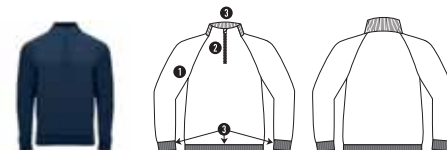

Sudadera de manga ranglán.

1. Manga ranglán.
2. Cuello con media cremallera y cubrecosturas de refuerzo en su interior a tono.
3. Parte posterior del cuello, puños y bajo en canalé 1x1.

Sudadera para combinar con pantalón Neapolis. Etiqueta removible. Tejido técnico. Duración en catálogo 3 años. 100% poliéster, 200 g/m².



SPORT COLLECTION

0521 NEAPOLIS (PAG.257)
XS/S · M/L · XL/2XL · 4 · 6 · 8 · 10 · 12 · 14 · 16

1 30

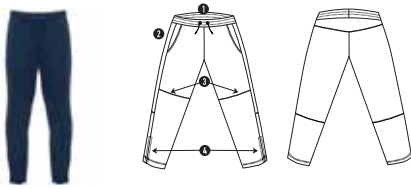

- Pantalón largo de corte pitillo.
1. Cinturilla elástica ajustable mediante cordones exteriores.
 2. Bolsillos laterales.
 3. Cortes transversales a mitad de la pierna.
 4. Aperturas laterales en los bajos con cremalleras.

Pantalón para combinar con sudadera Epiro e Iliada. Etiqueta removible. Tejido técnico.
Duración en catálogo 3 años. 100% poliéster, 200 g/m².

0303 DENVER (PAG.258)
S · M · L · XL · 2XL

1 15

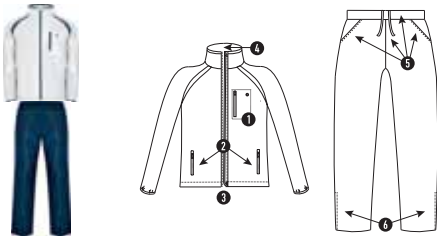

- Chándal hombre combinado de chaqueta y pantalón.
1. Bolsillo en el pecho con ojal metálico para salida cable dispositivos móviles.
 2. Bolsillos con cremallera a contraste.
 3. Ceñidores con terminales en bajo elástico.
 4. Forro interior completo de rejilla.
 5. Pantalón con bolsillos laterales, cinturilla elástica y cordón ajustable a contraste.
 6. Cremallera en el bajo.
- Pack varias piezas. 100% poliéster, acabado mate, 100 g/m².

0304 MINERVA (PAG.259)
S · M · L · XL

1 15



- Chándal mujer combinado de chaqueta y pantalón.
1. Cremalleras a contraste.
 2. Bajo con cinta elástica ajustable.
 3. Forro interior completo de rejilla.
 4. Pantalón con bolsillos laterales.
 5. Vivo a contraste en costura lateral.
 6. Cinturilla elástica y cordón ajustable a contraste.
- Pack varias piezas. 100% poliéster laminado, 100 g/m².

0314 ACROPOLIS (PAG.259)
S · M · L · XL · 2XL · 2 · 4 · 6 · 8 · 10 · 12 · 14 · 16

1 15

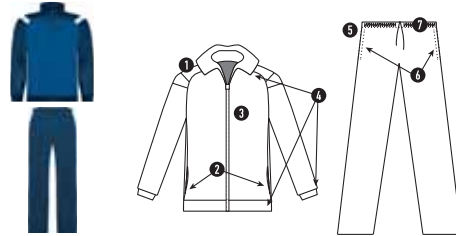

- Chándal combinado de chaqueta y pantalón.
1. Chaqueta manga ranglán.
 2. Dos bolsillos laterales chaqueta.
 3. Cremallera invertida efecto sellado.
 4. Canalé en cuello, puños y cintura.
 5. Pantalón liso de corte recto.
 6. Dos bolsillos laterales pantalón.
 7. Cinturilla con goma y cordón ajustable.
- Etiqueta removible. Pack varias piezas. Disponible en tallas infantiles.
100% poliéster, tejido acetato liso, 250 g/m².

0318 CORINTO (PAG.261)
S · M · L · XL · 2XL · 4 · 6 · 8 · 10 · 12 · 14 · 16

Niño | 1 50
Adulto | 1 25



- Pantalón liso de corte recto, con dos bolsillos laterales, cinturilla con goma y cordón ajustable. Complementario para modelos Acropolis y Olimpo. Etiqueta removible. Disponible en tallas infantiles.
100% poliéster, tejido acetato liso, 250 g/m².

0315 OLIMPO (PAG.261)
S · M · L · XL · 2XL · 4 · 6 · 8 · 10 · 12 · 14 · 16

1 15

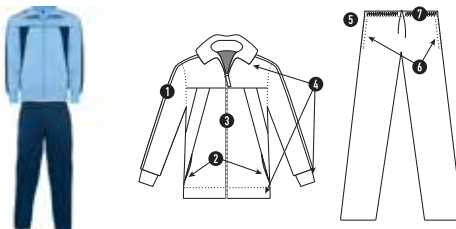

- Chándal combinado de chaqueta y pantalón.
1. Chaqueta con manga recta.
 2. Dos bolsillos laterales chaqueta.
 3. Cremallera invertida efecto sellado.
 4. Canalé en cuello, puños y cintura.
 5. Pantalón liso de corte recto.
 6. Dos bolsillos laterales pantalón.
 7. Cinturilla con goma y cordón ajustable.
- Etiqueta removible. Pack varias piezas. Disponible en tallas infantiles.
100% poliéster, tejido acetato liso, 250 g/m².

6716 AQUA (PAG.263)
S · M · L · XL · 2XL · 4 · 8 · 12 · 16

1 50



- Bañador. 2 bolsillos laterales. Cordón ajustable al tono, bolsillo trasero con tapeta y ojal de desagüe. Apertura lateral. Pespunte de carga doble hilo al tono. Slip interior. Forro bolsillo calado. Disponible en tallas infantiles. 100% poliéster, 100 g/m².

WORKWEAR COLLECTION

9302 **POLARIS** (PAG.268)
S · M · L · XL · 2XL · 3XL · 4XL

1 50



Polo técnico manga corta de alta visibilidad. Con tapeta a 3 botones. Cuello en punto canalé 1x1. Dos bandas reflectantes horizontales en torso y mangas. Tejido anti enganches. Bolsillo opcional. Certificación CE según las normas: UNE-EN ISO 13688:2013 y UNE-EN ISO 20471:2013. Colores 22155 y 22355: Clase I. Color 221: Clase II. Etiqueta removible. Alta visibilidad. 100% poliéster piqué, 170 g/m².

9306 **POLARIS L/S** (PAG.268)
S · M · L · XL · 2XL · 3XL · 4XL

1 25



Polo técnico manga larga de alta visibilidad. Tapeta a 3 botones. Cuello y puños en punto canalé 1x1. Dos bandas reflectantes horizontales en torso y mangas. Bolsillo opcional. Tejido anti enganches. Certificación CE según las normas: UNE-EN ISO 13688:2013 y UNE-EN ISO 20471:2013. Clase II. Etiqueta removible. Alta visibilidad. 100% poliéster piqué, 170 g/m².

9310 **DELTA** (PAG.268)
S · M · L · XL · 2XL · 3XL · 4XL

1 50



Camiseta técnica de manga corta de alta visibilidad. Cuello redondo en el mismo tejido, con cubrecosturas reforzado en la parte interior del cuello. Dos cintas reflectantes horizontales en torso y una en mangas. Certificación CE según las normas: UNE-EN ISO 13688:2013 y UNE-EN ISO 20471:2013. Clase II. Tejido técnico. Alta visibilidad. Modelo transpirable. 100% poliéster bird's eye, 130 g/m².

5063 **SIRIO** (PAG.268)
XL

1 100



Chaleco fluorescente, alta visibilidad. Bandas reflectantes. Certificación CE según las normas: UNE-EN ISO 13688:2013 y UNE-EN ISO 20471:2013. Clase II. Alta visibilidad. 100% poliéster, punto liso.

9305 **ALTAIR** (PAG.270)
S · M · L · XL · 2XL · 3XL · 4XL

1 15



Chaqueta estilo polar de alta visibilidad.

1. Cremallera frontal con protector de barbilla.
2. Dos bandas reflectantes horizontales en torso y mangas.
3. Dos bolsillos frontales con cremallera a tono y un bolsillo en el pecho.
4. Puños elásticos y ajustadores en el interior del bajo.

Certificación CE según las normas: UNE-EN ISO 13688:2013 y UNE-EN ISO 20471:2013. Clase II. Alta visibilidad. Modelo a prueba de viento. 100% poliéster, polar, 300 g/m².

9303 **ANTARES** (PAG.270)
S · M · L · XL · 2XL · 3XL · 4XL

1 15



Soft shell bicolor de alta visibilidad.

1. Con cintas reflectantes en torso y mangas.
2. Con cuello alto, cierre central con cremallera.
3. Puños ajustables con velcro.
4. Goma en el interior de la cintura con pulsador para ajustar.
5. Tres bolsillos exteriores.

Certificación CE según las normas: UNE-EN ISO 13688:2013 y UNE-EN ISO 20471:2013. Clase II. Alta visibilidad. Modelo resistente al agua. Modelo a prueba de viento. Dos capas. Exterior: 92% poliéster / 8% elastano. Interior: 100% poliéster micropolar, 320 g/m².

9304 **EPSYLON** (PAG.270)
S · M · L · XL · 2XL · 3XL · 4XL

1 10

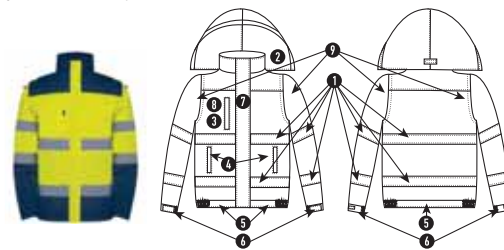

Parka de alta visibilidad combinada en dos colores.

1. Con cintas reflectantes en el cuerpo y las mangas.
2. Capucha opcional con ribete flúor y ajustables por pulsador.
3. Bolsillo en la zona del pecho con cremallera.
4. Dos bolsillos frontales ligeramente inclinados de fácil acceso.
5. Bajo con zona elástica.
6. Puños ajustables por zona elástica y por cierres en velcro.
7. Tapeta central con cierre de velcro y cremallera central flúor con tirador.
8. Bolsillo interior en la zona del pecho y cremallera interior para facilitar los reprocesos.
9. Mangas desmontables.

Certificación CE según las normas: UNE-EN ISO 13688:2013 y UNE-EN ISO 20471:2013. Clase II. Alta visibilidad. Modelo resistente al agua. Modelo a prueba de viento. Exterior: 100% waterproof poliéster. Forro: 100% poliéster. Guata: 100% poliéster. 400 g/m².



WORKWEAR COLLECTION

9307 **DAILY HV** (PAG.272)
38 · 40 · 42 · 44 · 46 · 48 · 50 · 52 · 54 · 56 · 58 · 60

1 25

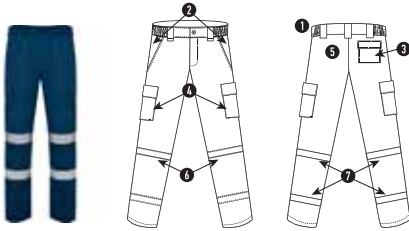

Pantalón largo de alta visibilidad con tejido resistente.

1. Cinturilla ajustable elástica en la parte trasera.
2. Dos bolsillos frontales.
3. Bolsillo funcional trasero con tapeta y cierre de velcro.
4. Dos bolsillos laterales con tapeta y cierre de velcro.
5. Asiento doble reforzado.
6. Doble tejido en rodilleras.
7. Dos cintas reflectantes horizontales.

65% poliéster / 35% algodón, sarga de 235 g/m².

9309 **ALFA** (PAG.272)
38 · 40 · 42 · 44 · 46 · 48 · 50 · 52 · 54 · 56 · 58 · 60

1 25

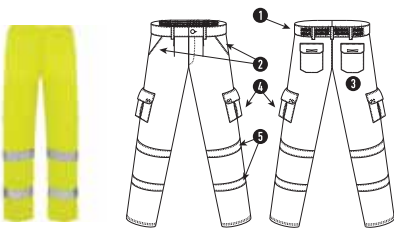

Pantalón largo de alta visibilidad amarillo flúor.

1. Cinturilla ajustable elástica en la parte trasera.
2. Dos bolsillos frontales.
3. Bolsillo funcional trasero con tapeta y cierre de velcro.
4. Dos bolsillos laterales con fuelle y tapeta con cierre de velcro.
5. Dos cintas reflectantes horizontales.

Certificación CE según las normas: UNE-EN ISO 13688:2013 y UNE-EN ISO 20471:2013. Clase II. Alta visibilidad. 80% poliéster / 20% algodón, sarga de 235 g/m².

9300 **NAOS** (PAG.273)
38 · 40 · 42 · 44 · 46 · 48 · 50 · 52 · 54 · 56 · 58 · 60

1 25

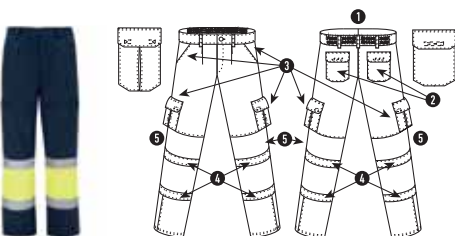

Pantalón multibolsillos de verano para alta visibilidad.

1. Cinturilla elástica en la parte trasera.
2. Dos bolsillos con tapeta en la parte trasera y con cierre de velcro.
3. Dos bolsillos en el frontal y dos bolsillos laterales con fuelle y tapeta con cierre de velcro.
4. Combinado en dos colores y con cintas reflectantes.

Certificación CE según las normas: UNE-EN ISO 13688:2013 y UNE-EN ISO 20471:2013. Clase I. Alta visibilidad. 80% poliéster / 20% algodón, sarga de 200 g/m².

9301 **SOAN** (PAG.273)
38 · 40 · 42 · 44 · 46 · 48 · 50 · 52 · 54 · 56 · 58 · 60

1 25

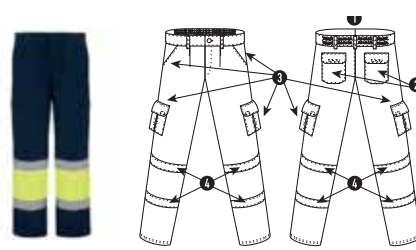

Pantalón multibolsillos de invierno para alta visibilidad.

1. Cinturilla elástica en la parte trasera.
2. Dos bolsillos con tapeta en la parte trasera y con cierre de velcro.
3. Dos bolsillos en el frontal y dos bolsillos laterales con fuelle y tapeta con cierre de velcro.
4. Combinado en dos colores y con cintas reflectantes.

Certificación CE según las normas: UNE-EN ISO 13688:2013 y UNE-EN ISO 20471:2013. Clase I. Alta visibilidad. 80% poliéster / 20% algodón, sarga de 250 g/m².

9098 **PANACEA** (PAG.275)
XS · S · M · L · XL · 2XL · 3XL

1 50



Casaca de servicios unisex de manga corta y escote de pico cruzado. Un bolsillo en pecho y dos bolsillos laterales. Aperturas laterales. Casaca para combinar con pantalón Vademeccum. Etiqueta removible. Modelo unisex. Modelo para Laboratorio, Sanidad, Estética, Alimentación y Limpieza. 5% poliéster / 35% algodón Sarga, 160 g/m².

9097 **VADEMECCUM** (PAG.275)
XS · S · M · L · XL · 2XL · 3XL

1 50



Pantalón de servicios unisex, de corte recto. Cinturilla elástica. Cierre de cremallera y botón. Bolsillo trasero. Pantalón para combinar con casaca Panacea. Etiqueta removible. Modelo unisex. Modelo para Laboratorio, Sanidad, Estética, Alimentación y Limpieza. 65% poliéster / 35% algodón Sarga, 160 g/m².

5503 **AIFOS** (PAG.276)
S · M · L · XL · 2XL · 3XL

1 36



Camisa de manga corta y cuello clásico almidonado de 1 botón. Bolsillo frontal izquierdo, tapeta con 7 botones a tono y bajo con forma. Cuidado fácil. Disponible mujer. 65% poliéster / 35% algodón popelín, 130 g/m².

5061 **SOFIA** (PAG.276)
S · M · L · XL · 2XL

1 36



Camisa de corte entallado con pinzas en delantero y espalda, bolsillo frontal izquierdo y tapeta cubre botones. Bajo con forma. Cuidado fácil. Disponible hombre. 65% poliéster / 35% algodón popelín, 130 g/m².

WORKWEAR COLLECTION

5506 **MOSCU** (PAG.278)
S · M · L · XL · 2XL

1 36



Camisa de tejido stretch, manga larga y cuello entretelado.
Puños con 2 botones y bajo con forma. Cuidado fácil.
97% algodón, popelín / 3% spandex, 140 g/m².

5068 **OXFORD WOMAN** (PAG.279)
S · M · L · XL · 2XL · 3XL

1 30



Camisa de mujer con bolsillo en pecho izquierdo. Tapeta cubre botones.
Cuello abotonado. Puño con dos pinzas. Espalda con canesú. Pinzas en pecho y con forma entallada. Dúo concept. 70% algodón / 30% poliéster, tejido Oxford, 140 g/m².

5507 **OXFORD** (PAG.279)
S · M · L · XL · 2XL · 3XL

1 30



Camisa de hombre con bolsillo en pecho izquierdo. Tapeta con botones.
Cuello esmoquin abotonado. Puño con dos pinzas. Espalda con canesú.
Dúo concept. 70% algodón / 30% poliéster, tejido Oxford, 140 g/m².

5504 **AIFOS L/S** (PAG.280)
S · M · L · XL · 2XL · 3XL

1 36



Camisa de manga larga, cuello clásico almidonado de 1 botón y bolsillo frontal izquierdo. Tapeta con 7 botones a tono. Bajo con forma. Cuidado fácil. Disponible mujer. 65% poliéster / 35% algodón popelín, 130 g/m².

5161 **SOFIA L/S** (PAG.281)
S · M · L · XL · 2XL

1 36



Camisa de manga larga, corte entallado con pinzas en delantero y espalda, bolsillo frontal izquierdo y tapeta cubre botones. Puño con 2 botones. Bajo con forma. Cuidado fácil. Disponible hombre. 65% poliéster / 35% algodón, popelín, 130 g/m².

9125 **BENOIT** (PAG.282)
Kids · Senior

1 100



Delantal largo.

1. Tirante con cierre plástico.
2. Cordones laterales para lazada.
3. Bolsillo frontal.

Modelo para Alimentación. Etiqueta removible.
80% poliéster / 20% algodón, sarga de 220 g/m².

9123 **CLASSIC** (PAG.283)
Talla única

1 50

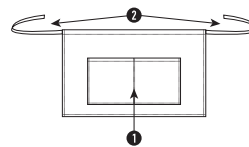

Delantal corto

1. Bolsillo de tres compartimentos.
2. Cinta en torno a la cintura.

Etiqueta removible. Modelo para Alimentación. Medidas: 71 cm x 43 cm.
80% poliéster / 20% algodón, sarga de 220 g/m².

9124 **MINI** (PAG.283)
Talla única

1 100



Delantal pequeño con dos bolsillos. Cinta en torno a la cintura.
Etiqueta removible. Modelo para Alimentación. Medidas: 45 cm x 30 cm.
80% poliéster / 20% algodón, sarga de 220 g/m².

6725 **ARMOUR** (PAG.285)
S · M · L · XL · 2XL · 3XL

1 50

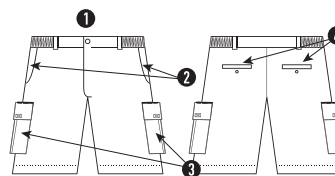

Bermuda.

1. Cintura, elástico ajustable en laterales.
2. Dos bolsillos frontales.
3. Dos bolsillos laterales con tapeta, cierre velcro y fuelle central.
4. Dos bolsillos traseros de ojal con botón

Bermuda muy cómoda para tiempo libre y laboral.
80% poliéster / 20% algodón, sarga de 200 g/m².

6715 **AMAZONAS** (PAG.285)
S · M · L · XL · 2XL · 3XL

1 50

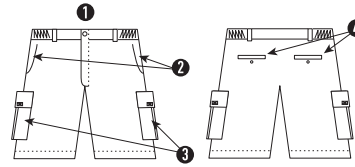

Bermuda.

1. Cintura, elástico ajustable en laterales.
2. Dos bolsillos frontales.
3. Dos bolsillos laterales con tapeta, cierre velcro y fuelle central.
4. Dos bolsillos traseros de ojal con botón.

Bermuda muy cómoda para tiempo libre y laboral. Etiqueta removible.
100% algodón, 200 g/m².



WORKWEAR COLLECTION

9005 **RINGO** (PAG.285)
38 · 40 · 42 · 44 · 46 · 48 · 50 · 52

1 30



Bermuda.

1. Bajos vueltos y pespunte de seguridad.
 2. Bolsillos laterales y traseros a un vivo.
- Tejido resistente, corte cómodo, muy cómodo para tiempo libre y laboral.
97% algodón / 3% elastano, 290 g/m².

9106 **RITZ** (PAG.286)
38 · 40 · 42 · 44 · 46 · 48 · 50 · 52

1 20

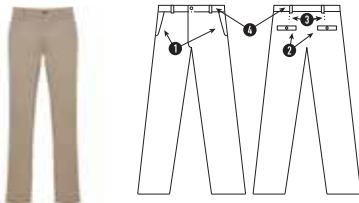

Pantalón largo de hombre, de tejido resistente y corte cómodo, especial para hostelería y ámbito laboral.

1. Dos bolsillos laterales de corte oblicuo tipo "chino".
 2. Dos bolsillos traseros de ojal con botón y costura de adorno.
 3. Pinzas traseras.
 4. Trabillas para cinturón.
- 97% algodón / 3% elastano, 280 g/m².

9107 **HILTON** (PAG.286)
36 · 38 · 40 · 42 · 44 · 46 · 48

1 20

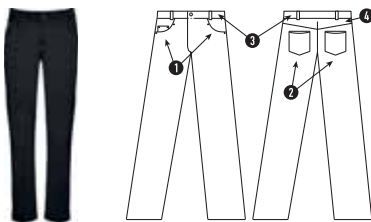

Pantalón largo de mujer, con tejido cómodo y resistente.

1. Dos bolsillos delanteros. Sobre el derecho, además, un bolsillo monedero.
 2. Dos bolsillos traseros con dibujo.
 3. Trabillas para el cinturón.
 4. Detalle de canesú, emulando a los pantalones vaqueros.
- 97% algodón / 3% elastano, 280 g/m².

9251 **WAITRESS** (PAG.287)
36 · 38 · 40 · 42 · 44 · 46 · 48 · 50

1 25

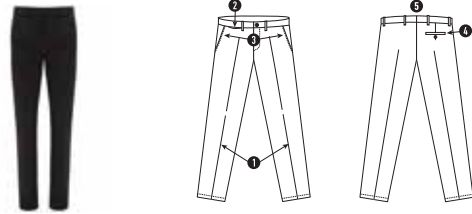

Pantalón largo de mujer especial para camarera.

1. Dos pinzas frontales.
2. Bolsillo frontal derecho portamonedas.
3. Bolsillos laterales.
4. Bolsillo trasero derecho con botón.
5. 5 trabillas.

Modelo para Alimentación. Dúo concept. 100% poliéster, 190 g/m².

9250 **WAITER** (PAG.287)
38 · 40 · 42 · 44 · 46 · 48 · 50 · 52 · 54 · 56 · 58 · 60

1 25

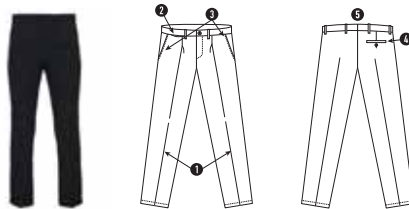

Pantalón largo de hombre especial para camarero.

1. Dos pinzas frontales.
2. Bolsillo frontal derecho portamonedas.
3. Bolsillos laterales.
4. Bolsillo trasero derecho con botón.
5. 6 trabillas.

Modelo para Alimentación. Dúo concept. 100% poliéster, 190 g/m².

9118 **DAILY WOMAN** (PAG.288)
36 · 38 · 40 · 42 · 44 · 46 · 48

1 25

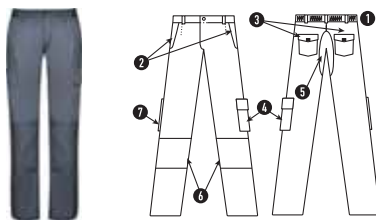

Pantalón largo de tejido resistente.

1. Cinturilla ajustable elástica en parte trasera.
2. Dos bolsillos frontales.
3. Dos bolsillos funcionales traseros con solapa y cierre velcro.
4. Un bolsillo funcional lateral con solapa, cierre velcro y fuelle.
5. Asiento doble reforzado.
6. Doble tejido en rodilleras.
7. Bolsillo lateral derecho estrecho y sin solapa.

Dúo concept. 65% poliéster / 35% algodón, 235 g/m².

WORKWEAR COLLECTION

9100 DAILY (PAG.288)

38 · 40 · 42 · 44 · 46 · 48 · 50 · 52 · 54 · 56 · 58 · 60

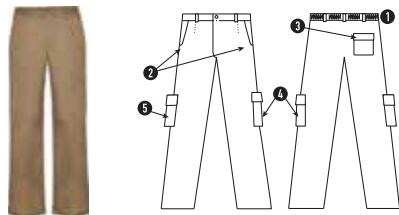
 1 25

Pantalón largo de tejido resistente.

1. Cintura ajustable elástica en parte trasera.
2. Dos bolsillos frontales.
3. Bolsillo funcional trasero con solapa y cierre velcro
4. Dos bolsillos funcionales laterales con solapa y cierre de velcro.
5. Asiento doble reforzado.
6. Doble tejido en rodilleras.

Dúo concept. 65% poliéster / 35% algodón, 235 g/m².

9108 PROTECT (PAG.289)

38 · 40 · 42 · 44 · 46 · 48 · 50 · 52 · 54 · 56 · 58 · 60

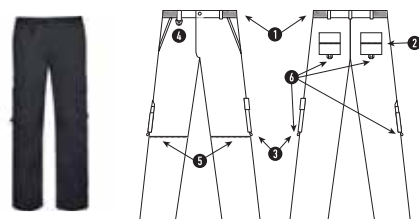
 1 25

Pantalón recto sin pinzas.

1. Cinturilla ajustable mediante gomas elásticas para mayor adaptación.
2. Dos bolsillos traseros y un bolsillo lateral con cierre de cremallera en el lado derecho.
3. Dos bolsillos laterales, izquierdo con tapeta y fuelle más un bolsillo interior y derecho con varios compartimentos.
4. Cintura con colgador para llaves.
5. Bolsillos interiores para protección de las rodillas.
6. Trabillas en bolsillos traseros y laterales.

65% poliéster / 35 % algodón, 245 g/m². Gama alta.

9200 DAILY NEXT (PAG.289)

38 · 40 · 42 · 44 · 46 · 48 · 50 · 52 · 54 · 56 · 58 · 60

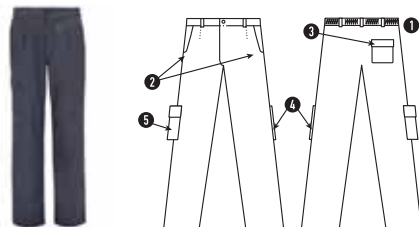
 1 25

Pantalón laboral largo de tejido resistente.

1. Cintura ajustable elástica en parte trasera.
2. Dos bolsillos frontales.
3. Un bolsillo trasero con solapa y cierre velcro.
4. Un bolsillo lateral izquierdo estrecho y sin solapa.
5. Un bolsillo lateral derecho con solapa.

Disponible mujer. 80% poliéster / 20% algodón, 210 g/m².

9201 GUARDIAN (PAG.290)

38 · 40 · 42 · 44 · 46 · 48 · 50 · 52 · 54 · 56 · 58 · 60

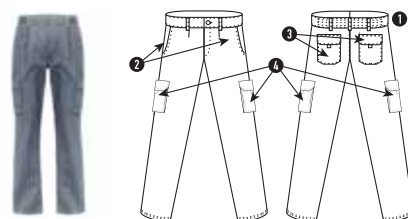
 1 25

Pantalón laboral largo de tejido cómodo y flexible.

1. Cintura ajustable elástica en parte trasera.
2. Dos bolsillos frontales.
3. Dos bolsillos funcionales traseros con solapa y cierre velcro.
4. Dos bolsillos funcionales laterales de fuelle con solapa y cierre velcro.

57% poliéster / 40% algodón / 3% spandex, sarga de 250 g/m².

9102 PINTOR (PAG.290)

38 · 40 · 42 · 44 · 46 · 48 · 50 · 52 · 54 · 56 · 58 · 60

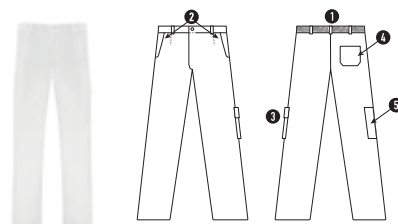
 1 25

Pantalón largo de tejido resistente.

1. Cinturilla ajustable elástica en parte trasera.
2. Dos bolsillos frontales.
3. Un bolsillo lateral con solapa y cierre velcro.
4. Un bolsillo funcional trasero.
5. Un bolsillo lateral derecho estrecho y sin solapa.

65% poliéster / 35 % algodón, 200 g/m².

5067 ALMANZOR (PAG.291)

S · M · L · XL · 2XL · 3XL

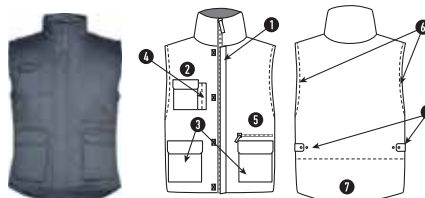
 1 20

Chaleco laboral multibolsillo con bolsillo interior con velcro.

1. Cremallera central con trabilla y velcro.
2. Un bolsillo exterior para móvil en lado derecho.
3. Dos bolsillos frontales con fuelle y aberturas laterales.
4. Dos depósitos para bolígrafos.
5. Bolsillo cremallera. 1 Bolsillo interior con velcro.
6. Cortavientos en bocamangas.
7. Bajo posterior con faldón.
8. Ajustador con cierre automático.

Modelo a prueba de viento.

Exterior: 80% poliéster / 20% algodón, 200 g/m². Interior: 100% poliéster acolchado, 170 g/m².



ACCESSORIES COLLECTION

9004 **NANUK** (PAG.295)

Talla única

25 500



Braga para cuello multifuncional, de corte recto y diseño tubular. Medidas: 25 x 50 cm. 100% poliéster, tacto algodón, 130 g/m².

9002 **NORDIC** (PAG.295)

Talla única

10 100



Cuello polar. Medidas: 24 x 25 cm. Modelo a prueba de viento. 100% poliéster micropolar, 210 g/m².

9006 **JARANERO** (PAG.295)

Talla única

100 1000



Pañuelo de forma triangular, usado como accesorio en la indumentaria tanto masculina como femenina. Medidas: 100 x 50 cm (ancho x alto). 100 x 70 x 70 cm (perímetro). 100% poliéster, tacto algodón, 65 g/m².

9003 **FESTERO** (PAG.295)

Talla única

100 1000



Pieza de tejido fino de forma triangular usada como accesorio en la indumentaria tanto masculina como femenina. Medidas: 100 x 50 cm. (ancho x alto) 100 x 70 x 70cm. (perímetro). 100% poliéster, 60 g/m².

7020 **MERCURY** (PAG.296)

Talla única

25 200



Gorra técnica de tres paneles. Tejido ligero y transpirable. Cierre ajustable de velcro en la parte posterior. Frontal especial para reprocesos. Fácil secado. Etiqueta removible. Tejido técnico. Modelo transpirable. 90% poliéster /10% elastano, 140 g/m².

7012 **TERRA** (PAG.296)

Talla única

25 200



Gorra de estilo casual de 6 paneles. Parte interior de la visera y cinta antisudoral a contraste. Dos ojales metálicos en cada lateral. Cierre ajustable metálico en la parte trasera. Etiqueta removible. 100% algodón, 260 g/m².

7008 **PANEL** (PAG.296)

Kids • Senior

25 200



Gorra 6 paneles con sándwich en contraste. 6 agujeros de ventilación bordados en contraste. 6 líneas pespunte en visera. Cinta interior antisudoral. Cierre velcro. Etiqueta removible. 100% algodón.

7000 **BASICA** (PAG.296)

Talla única

25 300



Gorra 5 paneles. 2 agujeros de ventilación bordados. 4 líneas pespunte en visera. Cinta interior antisudoral. Cierre velcro. Etiqueta removible. 80% poliéster / 20% algodón.

9009 **PLANET** (PAG.297)

Talla única

10 200



Gorro de punto con doble vuelta en la parte inferior. Especial para bordado. Etiqueta removible. 100% acrílico. Peso: 40 gr.

7119 **CORK** (PAG.298)

Talla única

10 100



Toalla multideporte de microfibra. Ligera, compacta y fácil de transportar. Remallado con filamento de poliéster a tres hilos en el mismo tono. Secado rápido. Adorno elástico para plegado. Etiqueta removible. M: 70 x 120 cm. 90% poliéster / 10% poliamida, 190 g/m².

7100 **ONLY** (PAG.298)

S · M

S | 10 100

M | 10 50



Toalla de baño y playa, remallado con filamento de poliéster a tres hilos mismo tono, excepto en el color plomo oscuro (46) que el remallado es amarillo flúor (221). Adorno de elástico para su recogimiento. Color blanco 01 lleva una parte lisa especial para reprocesos. S: 38x68 cm · M: 60x145 cm · 80% poliéster / 20% poliamida, 280 g/m².

7118 **MARATHON** (PAG.299)

Talla única

10 200

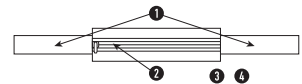

Cinturón multiusos.

1. Tejido elástico.
 2. Cremallera reflectante.
 3. Salida para cables.
 4. Adaptable a cualquier accesorio por su plisado interior.
- Medidas: 23 x 5,5 cm. Etiqueta removible. 100% poliéster.

9001 **CROSSFITTER** (PAG.299)

Talla única

10 300



Cinta técnica de running en tejido doble. Tejido técnico. Modelo transpirable. 100% poliéster, 140 g/m².

ACCESSORIES COLLECTION

7300 **TRIATHLON** (PAG.299)
600 ml

1 50



Bidón de aluminio multideporte con 600 ml de capacidad.
Tapón de rosca. Personalizable.
100% Aluminio, 600ML.

7145 **TEROS** (PAG.301)
Talla única

1 20



Mochila básica en tejido jaspeado.

1. Doble asa reforzada para hombro y asa especial de mano.
2. Bolsillo frontal de gran capacidad con cremallera y tapeta que incluye salida para cables.
3. Detalles en negro.

Etiqueta removible. Resistente al agua. Talla única: 30 x 40 x 12 cm. 14 L.

100% poliéster 300D, 400 g/m².

7146 **CHUCAO** (PAG.301)
Talla única

1 20



Mochila para portátil en tejido jaspeado.

1. Doble asa reforzada para hombro y asa especial de mano.
2. Dos bolsillos centrales.
3. Bolsillo frontal con cremallera a contraste.
4. Bolsillos laterales de rejilla.

Etiqueta removible. Resistente al agua. Talla única: 28 x 43 x 13 cm. 15 L.

100% poliéster, 400 g/m².

7124 **MARABU** (PAG.301)
Talla única

1 20



Mochila básica con cierre de cremallera y tapeta.

1. Doble asa reforzada para hombro y asa especial de mano.
2. Bolsillo frontal de gran capacidad con cremallera y tapeta.
3. Detalles en negro.

Etiqueta removible. Talla única: 30 x 40 x 18 cm. 20 L.

100% poliéster, 900D, 550 g/m².

7510 **COLIBRI** (PAG.301)

Talla única

1 20



Mochila multifunción en tejido resistente e impermeable:

1. Asa para hombro y asa especial de mano a tono.
2. Bolsillo principal de gran capacidad y bolsillo frontal con cremallera a tono.
3. Bolsillo interior con esponja extraíble para proteger la espalda.

Etiqueta removible. Modelo impermeable. A prueba de viento.

Talla única: 28 x 36 x 11 cm. 11 L.

70% poliéster / 30% algodón, 220 g/m².

7113 **HIKER** (PAG.302)

Talla única

1 20



Mochila deportiva con diseño ergonómico y de fácil personalización:

1. Doble asa reforzada para hombros y asa especial de mano.
2. Con solapa cubrecremallera en el bolsillo central principal.
3. Respaldo acolchado en los puntos de apoyo principales sobre la espalda.
4. Bolsillo con cremallera zapatero forrado.
5. Dos bolsillos laterales con rejilla.
6. Un bolsillo exterior frontal, y uno interior pequeño con cremallera (para documentos).

Talla única: 32 x 46 x 18 cm. 26 L. Tratamiento antihumedad. Modelo resistente al agua.

100% poliéster, 600 D, 330 g/m².

7111 **STRIKER** (PAG.302)

KIDS (36 x 37 x 27 cm) • SENIOR (44 x 45 x 27 cm)

1 10



Bolsa deportiva

1. Doble asa para colgar.
2. Bolsillo frontal con cremallera.
3. Doble fondo reforzado
4. Cremallera para zapatero.

Anti-humedad. Base con tacos. Fácil limpieza.

Etiqueta removible. Modelo resistente al agua.

Senior: 44 x 45 x 27 cm. 53 L. Kids: 36 x 37 x 27 cm. 37 L.

100% poliéster, 600 D, 330 g/m².



ACCESSORIES COLLECTION

7117 **JOGGER** (PAG.303)

Talla única

1 20

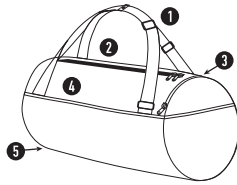

Bolsa combinada de dimensiones 42 cm largo x 27 cm alto x 27 cm diámetro.

1. Doble asa ajustable.
2. Cierre principal.
3. Bolsillo lateral con cremallera invertida.
4. Bolsillo frontal con velcro.
5. Base reforzada.

Etiqueta removible. Modelo resistente al agua. Talla única: 42 x 27 x 27 cm. 20 L. 100% poliéster, 300 D, 200 g/m².

7116 **FOLD** (PAG.303)

Talla única

1 50

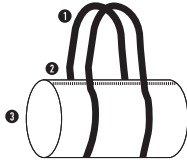

Bolsa de diseño cilíndrico elaborada en tejido muy ligero.

1. Doble asa.
2. Cierre con cremallera.
3. Bolsillo interior con cremallera para guardar la bolsa.

Etiqueta removible. Modelo resistente al agua. Talla única: 50 x 25 x 25 cm. 12 L. 100% poliéster tafetán, 125 g/m².

7112 **TURBO** (PAG.303)

Talla única

1 20

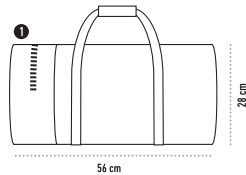

Bolsa de diseño cilíndrico, elaborada en poliéster con asas de nylon.

1. Bolsillo lateral con cremallera.

Talla única: 28 x 56 cm. 33 L. Etiqueta removible. Modelo resistente al agua. 100% poliéster, 600 D, 330 g/m².

7154 **SISON** (PAG.304)

Talla única

1 50

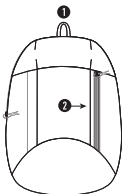

Mochila pequeña con asas ajustables

1. Asa superior para colgar.
2. Bolsillo frontal con cremallera vertical.

Muy ligera y compacta. Etiqueta Removible. Modelo resistente al agua. Talla única: 23 x 40 x 12 cm. 7 L. 100% poliéster, 600 D, 145 g/m².

7153 **CONDOR** (PAG.304)

Talla única

1 40



Mochila pequeña con asas ajustables.

1. Asa superior para colgar.
2. Bolsillo frontal con cremallera.
3. Bolsillos laterales en tejido microperforado.

Etiqueta removible. Modelo resistente al agua. Talla única: 30 x 40 x 18 cm. 12 L. 100% poliéster, 600 D, 340 g/m².

7150 **CUANCA** (PAG.305)

Talla única

10 200

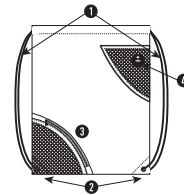

Mochila multiusos de dimensiones 34x43 cm.

1. Cordones de ajuste a la espalda.
2. Ojales metálicos.
3. Bolsillos frontales en tejido microperforado.
4. Salida para cables.

Etiqueta removible. Modelo resistente al agua. Talla única: 34 x 43 cm. 100% poliéster, 210 D, 60 g/m².

7152 **NINFA** (PAG.305)

Talla única

10 200

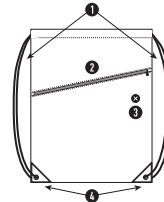

Mochila multiusos.

1. Cordones de ajuste a la espalda.
2. Bolsillo inclinado frontal con cremallera.
3. Salida para cables.
4. Esquinas reforzadas.

Etiqueta removible. Modelo resistente al agua. Talla única: 34,5 x 45 cm. 100% poliéster, 210 D, 60 g/m².

7155 **KAGU** (PAG.306)

Talla única

10 200

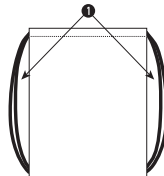

Mochila multiusos de dimensiones.

1. Cordones a tono de ajuste a la espalda de 8mm de grosor.
- Etiqueta removible. Modelo resistente al agua. Talla única: 35 x 45 cm. 100% poliéster, 210 T, 70 g/m².

ACCESSORIES COLLECTION

7509 GAVILAN (PAG.306)

Talla única

 50  300

Bolsa combinada en tejido non woven (no tejido), con efecto metalizado y tejido liso en color negro. Cordones en color negro. Los colores de este modelo pueden diferir del resto aunque tengan el mismo código. 100% polipropileno no tejido, 70 g/m². Talla única: 34 x 42 cm.

7114 HAMELIN (PAG.306)

Talla única

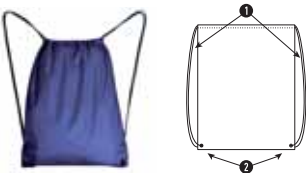
 50  300

Mochila multiusos.

1. Cordones de ajuste a la espalda de 0,4 mm de grosor.
2. Ojales metálicos.

Etiqueta removible. Talla única: 34 x 42 cm.

100% poliéster, 210D, 70 g/m².

7151 CALAO (PAG.306)

Talla única

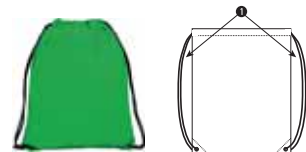
 10  300

Mochila multiusos.

1. Cordones de ajuste a la espalda.

Etiqueta removible. Talla única: 36 x 42 cm.

100% polipropileno no tejido, 80 g/m².

7601 HILL (PAG.307)

Talla única

 20  200

Bolsa fabricada en tejido de algodón en color natural, con asa larga de cinta en el mismo color. Los colores de este modelo pueden diferir del resto aunque tengan el mismo código. Talla única: M15: 37 x 41 cm. 100% algodón, 140 g/m².

7602 MOUNTAIN (PAG.307)

Talla única

 20  200

Bolsa fabricada en tejido de algodón en color, con asa larga de cinta en el mismo color. Los colores de este modelo pueden diferir del resto aunque tengan el mismo código. Etiqueta removible. Talla única: M15: 37 x 41 cm 100% algodón, 140 g/m².

7501 OCEAN (PAG.308)

M06 (40x30x10cm)

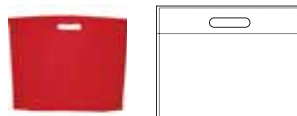
 50  400

Bolsa termosellada con fuelle en la base, fabricada en tejido non woven (no tejido), con el asa troquelada. Los colores de este modelo pueden diferir del resto aunque tengan el mismo código. Talla única: M06: 40 x 30 x 10cm. 100% polipropileno no tejido, 80 g/m².

7502 RIVER (PAG.308)

M02 (17x40x10cm)

 50  500

Bolsa termosellada especial para botellas, con fuelle en la base, fabricada en tejido non woven (no tejido), con el asa troquelada. Los colores de este modelo pueden diferir del resto aunque tengan el mismo código. Talla única: M02: 17 x 40 x 10 cm. 100% polipropileno no tejido, 80 g/m².

7503 LAKE (PAG.308)

M07 (35x40x12cm)

 50  250

Bolsa termosellada con fuelle en los laterales y en la base, fabricada en tejido non woven (no tejido), con asa larga de cinta en el mismo color. Los colores de este modelo pueden diferir del resto aunque tengan el mismo código. Talla única: M07: 35 x 40 x 12 cm. 100% polipropileno no tejido, 100 g/m².

7504 SEA (PAG.308)

M11 (44x30x10cm) • M13 (54x40x10cm)

 50  250



Bolsa termosellada con fuelle hexagonal en la base, fabricada en tejido non woven (no tejido) con asa larga de cinta en el mismo color. Los colores de este modelo pueden diferir del resto aunque tengan el mismo código. M11: 44 x 30 x 10 cm • M13: 54 x 40 x 10 cm. 100% polipropileno no tejido, 80 g/m².



ACCESSORIES COLLECTION

7505 **VALLEY** (PAG.309)
M11 (44x30x10cm)

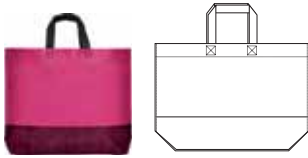
50 250



Bolsa termosellada con fuelle hexagonal en la base, fabricada en tejido non woven (no tejido), en color combinado, con asa corta de cinta en color negro. Los colores de este modelo pueden diferir del resto aunque tengan el mismo código. Talla única: M11: 44 x 30 x 10 cm. 100% polipropileno no tejido, 80 g/m².

7506 **CREST** (PAG.309)
M14 (36x40 cm)

50 250

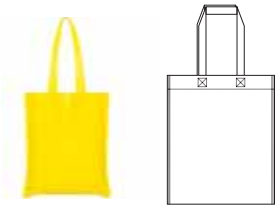

Bolsa termosellada sin fuelle, fabricada en tejido non woven (no tejido), con asa larga de cinta en el mismo color. Los colores de este modelo pueden diferir del resto aunque tengan el mismo código. Talla única: M14: 36 x 40 cm. 100% polipropileno no tejido, 80 g/m².

7507 **CAVE** (PAG.309)
M15 (36x40x12cm)

20 200



Bolsa combinada en tejido non woven (no tejido) con efecto metalizado y poliéster jaspeado. Asa larga de cinta, fuelle y ribeteado en tejido non woven de color negro. Asas cosidas a mano. Los colores de este modelo pueden diferir del resto aunque tengan el mismo código. Talla única: M15: 36 x 40 x 12 cm. 10% poliéster, 90% polipropileno no tejido, 70 g/m².

7508 **CLIFF** (PAG.309)
M15 (36x40x12cm)

20 200



Bolsa en tejido non woven (no tejido) con efecto metalizado. Asa larga de cinta en el mismo color. Asas cosidas a mano. Los colores de este modelo pueden diferir del resto aunque tengan el mismo código. Talla única: M15: 36 x 40 x 12 cm. 100% polipropileno no tejido, 70 g/m².

ÍNDICE

ALFABÉTICO DE MODELOS

A

ABDEL 0327.....	179
ACROPOLIS 0314.....	49/259
ADELAIDA 0459.....	247
ADELPHO 1174.....	44/250
ADELPHO WOMAN 1175.....	250
AGNESE 6559.....	88
AIDA 6656.....	211
AIFOS 5503.....	276
AIFOS L/S 5504.....	280
AINTREE 6664.....	203
AJAX 0414.....	40/233
AKITA 6534.....	20/73
ALASKA 1106.....	167
ALAYA 2530.....	178
ALFA 9309.....	272
ALMANZOR 5067.....	291
ALONZA 7140.....	94
ALTAIR 9305.....	270
AMANDUS 1102.....	128
AMAZONAS 6715.....	285
ANDRE 0350.....	209
ANDY 0356.....	237
ANETO 1109.....	129
ANGELO 5088.....	28/170
ANNAPURNA 1104.....	122
ANNAPURNA WOMAN 1111.....	122
ANTARES 9303.....	270
ANTARTIDA 6432.....	29/150
ANTARTIDA WOMAN 6433.....	150
AQUA 6716.....	50/263
ARGOS 0460.....	47/256
ARMOUR 6725.....	285
ARSENAL 0551.....	40/234
ASPEN 1177.....	249
ASSEN 0201.....	205
ATHENAS 0339.....	48/255
ATOMIC 150 6424.....	57
ATOMIC 180 6659.....	57
AUSTIN 6654.....	37/198
AUSTRAL 6632.....	101
AVUS 6658.....	204

B

BABY 6564.....	17
BABY L/S 7203.....	17
BAHRAIN 0407.....	32/184
BAHRAIN WOMAN 0408.....	184
BAKU 6693.....	199
BALI 6597.....	81
BASICA 7000.....	296
BASSET 6685.....	60
BASSET WOMAN 6686.....	82
BAYERN 0552.....	40/234
BEAGLE 6554.....	19/59
BELICE 6532.....	90

BELLAGIO 1099.....	137
BENOIT 9125.....	51/282
BETTER 0458.....	45/253
BOX 1090.....	245
BRACO 6550.....	20/59
BRENDA 6535.....	22/97
BRISTOL 0406.....	247
BUGATTI 6399.....	37/200

C

CALAO 7151.....	306
CALCIO 0484.....	43/238
CAMIMERA 0450.....	33/187
CAPRI 6683.....	79
CAPUCHA 1087.....	26/125
CARINA 6552.....	99
CARLA 0317.....	45/244
CAROLINA 6517.....	96
CARPE 5009.....	117
CARPE CHILD 5008.....	25
CARSON 1029.....	240
CAVE 7507.....	309
CAWLEY 6557.....	74
CENTAURO 6605.....	105
CERLER 0461.....	248
CHUCAO 7146.....	301
CLASICA 1070.....	24/120
CLASSIC 9123.....	283
CLIFF 7508.....	309
COCKER 6520.....	68
COLIBRI 7510.....	301
COLLIE 7136.....	62
CONDOR 7153.....	304
CORINTO 0318.....	44/261
CORK 7119.....	298
CREST 7506.....	309
CROSSFITTER 9001.....	299
CUANCA 7150.....	305
CYRANO 6553.....	75

D

DAFNE 6561.....	94
DAILY 9100.....	288
DAILY HV 9307.....	272
DAILY NEXT 9200.....	289
DAILY WOMAN 9118.....	288
DELTA 9310.....	268
DENVER 0303.....	258
DETROIT 6652.....	34/195
DOGO PREMIUM 6502.....	19/59
DOMINICA 6687.....	86
DORTMUND 6688.....	42/238
DUMMY 9000.....	14

E

ELBRUS 1103.....	132
ELIDE 9099.....	248

EPIRO 1115.....	47/257
EPSYLON 9304.....	270
ESCOCIA 5074.....	172
ESPARTA 0338.....	48/255
ESTRELLA L/S 6635.....	25/116
ESTRELLA WOMAN L/S 6636.....	116
EUROPA 5077.....	29/162
EUROPA WOMAN 5078.....	162
EVERTON 6651.....	237
EXTREME 1217.....	112
EXTREME WOMAN 1218.....	112

F

FESTERO 9003.....	295
FINLAND 5094.....	154
FINLAND WOMAN 5095.....	154
FOLD 7116.....	303
FOX 6660.....	64
FOX WOMAN 6661.....	84
FUJI 1105.....	130

G

GAVILAN 7509.....	306
GRAHAM 5087.....	29/165
GROENLANDIA 5081.....	156
GROENLANDIA WOMAN 5082.....	156
GUADALUPE 6647.....	80
GUARDIAN 9201.....	290

H

HAMELIN 7114.....	306
HAWAII 6692.....	92
HIKER 7113.....	302
HILL 7601.....	307
HILTON 9107.....	286
HIMALAYA 1095.....	27/139
HIMALAYA WOMAN 1096.....	139
HONEY 7200.....	14
HONEY L/S 7202.....	14
HUSKY 6689.....	66
HUSKY WOMAN 6691.....	85

I

ICARIA 6694.....	246
ICARIA WOMAN 6695.....	246
ILIADA 1116.....	47/256
IMPERIUM 6641.....	104
INDIANAPOLIS 6650.....	34/192
INTER 0550.....	43/238
INTERLAGOS 0563.....	208
ISLAND 5200.....	173

J

JAMAICA 6627.....	20/78
JANGA 1110.....	134
JANNU 6684.....	222
JARANERO 9006.....	295



JOGGER 7117 303
JUVE 0525 39/228

K

KAGU 7155 306
KENTUCKY 5089 170
KOAN 0380 31/179

L

LAKE 7503 308
LANUS 6655 243
LAURUS 6558 69
LAURUS WOMAN 6645 89
LEIRE 0405 45/245
LONDON 5100 171
LUCIANE 1195 140
LUCIANE WOMAN 1196 140

M

MALONE 1031 123
MALONE WOMAN 1032 123
MANA 1112 119
MARA 7142 94
MARABU 7124 301
MARATHON 7118 299
MARLO 1033 69
MARTINICA 6626 91
MAYA 6680 89
MELBOURNE 1113 220
MELBOURNE WOMAN 1114 221
MERCURY 7020 296
MINERVA 0304 259
MINI 9124 283
MISANO 6682 206
MOLANO 1034 115
MONACO 6401 201
MONTANA 5083 160
MONTANA WOMAN 5084 160
MONTBLANC 6421 26/131
MONTECARLO 0425 33/189
MONTECARLO L/S 0415 37/218
MONTECARLO WOMAN 0423 188
MONTMELO 0421 217
MONTREAL 6629 108
MONZHA 0404 37/214
MONZHA WOMAN 0410 215
MOSCOW 5506 278
MOUNTAIN 7602 307

N

NADIA 0351 98
NANUK 9004 295
NAOS 9300 273
NATION 6640 109
NEAPOLIS 0521 47/257
NEBRASKA 6436 29/149
NEBRASKA WOMAN 6437 149
NELLY 0322 44/243

NEVADA 1199 152
NEW ASTUN 1173 44/249
NINFA 7152 305
NORDIC 9002 295
NORWAY 5090 158
NORWAY WOMAN 5091 158

O

OCEAN 7501 308
OLIMPO 0315 49/261
ORLY 7100 50/298
OSLO 5092 161
OSLO WOMAN 5093 161
OXFORD 5507 279
OXFORD WOMAN 5068 279

P

PANEL 7008 51/296
PANACEA 9098 275
PATTY 0321 243
PEGASO 6603 106
PEGASO CHILD 6610 22
PEGASO WOMAN 6642 107
PELVOUX 1197 135
PETROS 1066 128
PINTOR 9102 290
PIRINEO 1089 26/142
PIRINEO WOMAN 1091 142
PLANET 9009 297
PLAYER 0453 43/238
POINTER 1204 113
POINTER CHILD 1205 25
POLARIS 9302 268
POLARIS L/S 9306 268
PORTO 0413 41/235
PREMIER 0433 38/226
PRIME 0365 45/253
PROTECT 9108 289

Q

QUEBEC 6438 153

R

RACING 0452 38/227
RINGO 9005 285
RITZ 9106 286
RIVER 7502 308
RUDOLPH 6435 145

S

SAKHIR 6662 212
SALAS 0429 38/229
SAMOYEDO 6503 71
SEA 7504 308
SEPANG 0416 194
SEUL 1097 40/232
SHANGHAI 6595 34/191
SHANGHAI L/S 6670 219

SHANGHAI WOMAN 6648 191
SHIBA 1219 114
SHURA 0349 210
SIBERIA 6428 146
SILVERSTONE 6639 216
SIRIO 5063 268
SISON 7154 304
SOAN 9301 273
SOCCER 0491 41/233
SOFIA 5061 276
SOFIA L/S 5161 281
SOUL 2500 30/176
SOUL L/S 2510 30/176
SPIRO 0449 240
SPORT 6705 43/240
STAR 6638 22/102
STAR WOMAN 6634 103
STRIKER 7111 51/302
SUBLIMA 7129 20/72
SUZUKA 6657 202
SWEET 7201 14

T

TECKEL 6523 63
TEROS 7145 301
TERRA 7012 296
TEXAS 6545 22/174
TOKYO 0424 193
TRIATHLON 7300 299
TURBO 7112 303

U

UNITED 0457 38/225
URBAN 1067 26/126
URBAN WOMAN 1068 126
UTAH 1107 166

V

VADEMECUM 9097 275
VALLEY 7505 309
VEGAS 6549 70
VELETA 6425 133
VICTORIA 6646 91
VITA 7134 94

W

WAITER 9250 287
WAITRESS 9251 287

Y

YUKON 1108 164

Z

ZAZEN 0370 31/179
ZEN 2520 178
ZENIT 2501 30/176
ZOLDER 6653 34/196
ZOLDER WOMAN 6663 196

ÍNDICE

POR REFERENCIAS

0201	ASSEN	205
0303	DENVER	258
0304	MINERVA	259
0314	ACROPOLIS	49/259
0315	OLIMPO	49/261
0317	CARLA	45/244
0318	CORINTO	44/261
0321	PATTY	243
0322	NELLY	44/243
0327	ABDEL	179
0338	ESPARTA	48/255
0339	ATHENAS	48/255
0349	SHURA	210
0350	ANDRE	209
0351	NADIA	98
0356	ANDY	237
0365	PRIME	45/253
0370	ZAZEN	31/179
0380	KOAN	31/179
0404	MONZHA	37/214
0405	LEIRE	45/245
0406	BRISTOL	247
0407	BAHRAIN	32/184
0408	BAHRAIN WOMAN	184
0410	MONZHA WOMAN	215
0413	PORTO	41/235
0414	AJAX	40/233
0415	MONTECARLO L/S	37/218
0416	SEPANG	194
0421	MONTMELO	217
0423	MONTECARLO WOMAN	188
0424	TOKYO	193
0425	MONTECARLO	33/189
0429	SALAS	38/229
0433	PREMIER	38/226
0449	SPIRO	240
0450	CAMIMERA	33/187
0452	RACING	38/227
0453	PLAYER	43/238
0457	UNITED	38/225
0458	BETTER	45/253
0459	ADELAIDA	247
0460	ARGOS	47/256
0461	CERLER	248
0484	CALCIO	43/238
0491	SOCCER	41/233
0521	NEAPOLIS	47/257
0525	JUVE	39/228
0550	INTER	43/238
0551	ARSENAL	40/234
0552	BAYERN	40/234
0563	INTERLAGOS	208
1029	CARSON	240
1031	MALONE	123
1032	MALONE WOMAN	123
1033	MARLO	69
1034	MOLANO	115
1066	PETROS	128
1067	URBAN	26/126
1068	URBAN WOMAN	126
1070	CLASICA	24/120
1087	CAPUCHA	26/125
1089	PIRINEO	26/142
1090	BOX	245
1091	PIRINEO WOMAN	142
1095	HIMALAYA	27/139
1096	HIMALAYA WOMAN	139
1097	SEUL	40/232
1099	BELLAGIO	137
1102	AMANDUS	128
1103	ELBRUS	132
1104	ANNAPURNA	122
1105	FUJI	130
1106	ALASKA	167
1107	UTAH	166
1108	YUKON	164
1109	ANETO	129
1110	JANGA	134
1111	ANNAPURNA WOMAN	122
1112	MANA	119
1113	MELBOURNE	220
1114	MELBOURNE WOMAN	221
1115	EPIRO	47/257
1116	ILIADA	47/256
1173	NEW ASTUN	44/249
1174	ADELPHO	44/250
1175	ADELPHO WOMAN	250
1177	ASPEN	249
1195	LUCIANE	140
1196	LUCIANE WOMAN	140
1197	PELVOUX	135
1199	NEVADA	152
1204	POINTER	113
1205	POINTER CHILD	25
1217	EXTREME	112
1218	EXTREME WOMAN	112
1219	SHIBA	114
2500	SOUL	30/176
2501	ZENIT	30/176
2510	SOUL L/S	30/176
2520	ZEN	178
2530	ALAYA	178
5008	CARPE CHILD	25
5009	CARPE	117
5061	SOFIA	276
5063	SIRIO	268
5067	ALMANZOR	291
5068	OXFORD WOMAN	279
5074	ESCOCIA	172
5077	EUROPA	29/162
5078	EUROPA WOMAN	162
5081	GROENLANDIA	156
5082	GROENLANDIA WOMAN	156
5083	MONTANA	160
5084	MONTANA WOMAN	160
5087	GRAHAM	165
5088	ANGELO	28/170
5089	KENTUCKY	170
5090	NORWAY	158
5091	NORWAY WOMAN	158
5092	OSLO	161
5093	OSLO WOMAN	161
5094	FINLAND	154
5095	FINLAND WOMAN	154
5100	LONDON	171
5161	SOFIA L/S	281
5200	ISLAND	173
5503	AIFOS	276
5504	AIFOS L/S	280
5506	MOSCU	278
5507	OXFORD	279
6399	BUGATTI	37/200
6401	MONACO	201
6421	MONTBLANC	26/131
6424	ATOMIC 150	57
6425	VELETA	133
6428	SIBERIA	146
6432	ANTARTIDA	29/150
6433	ANTARTIDA WOMAN	150
6435	RUDOLPH	145
6436	NEBRASKA	29/149
6437	NEBRASKA WOMAN	149
6438	QUEBEC	153
6502	DOGO PREMIUM	19/59
6503	SAMOYEDO	71
6517	CAROLINA	96
6520	COCKER	68
6523	TECKEL	63
6532	BELICE	90
6534	AKITA	20/73
6535	BRENDA	22/97
6545	TEXAS	22/74
6549	VEGAS	70



6550 BRACO20/59
 6552 CARINA 99
 6553 CYRANO 75
 6554 BEAGLE 19/59
 6557 CAWLEY 74
 6558 LAURUS 69
 6559 AGNESE 88
 6561 DAFNE 94
 6564 BABY 17
 6595 SHANGHAI 34/191
 6597 BALI 81
 6603 PEGASO106
 6605 CENTAURO105
 6610 PEGASO CHILD 22
 6626 MARTINICA 91
 6627 JAMAICA 20/78
 6629 MONTREAL108
 6632 AUSTRAL101
 6634 STAR WOMAN103
 6635 ESTRELLA L/S 25/116
 6636 ESTRELLA WOMAN L/S 116
 6638 STAR 22/102
 6639 SILVERSTONE 216
 6640 NATION109
 6641 IMPERIUM104
 6642 PEGASO WOMAN107
 6645 LAURUS WOMAN 89
 6646 VICTORIA 91
 6647 GUADALUPE 80
 6648 SHANGHAI WOMAN191
 6650 INDIANAPOLIS 34/192
 6651 EVERTON 237
 6652 DETROIT 34/195
 6653 ZOLDER 34/196
 6654 AUSTIN 37/198
 6655 LANUS 243
 6656 AIDA 211
 6657 SUZUKA 202
 6658 AVUS 204
 6659 ATOMIC 180 57
 6661 FOX WOMAN 84
 6662 SAKHIR 212
 6663 ZOLDER WOMAN196
 6664 AINTREE 203
 6660 FOX 64
 6670 SHANGHAI L/S 219
 6680 MAYA 89
 6682 MISANO 206
 6683 CAPRI 79
 6684 JANNU 222
 6685 BASSET 60

6686 BASSET WOMAN82
 6687 DOMINICA 86
 6688 DORTMUND 42/238
 6689 HUSKY 66
 6691 HUSKY WOMAN 85
 6692 HAWAII 92
 6693 BAKU 199
 6694 ICARIA 246
 6695 ICARIA WOMAN 246
 6705 SPORT 43/240
 6715 AMAZONAS 285
 6716 AQUA 50/263
 6725 ARMOUR 285
 7000 BASICA 296
 7008 PANEL 51/296
 7012 TERRA 296
 7020 MERCURY 296
 7100 ORLY 50/298
 7111 STRIKER 51/302
 7112 TURBO 303
 7113 HIKER 302
 7114 HAMELIN 306
 7116 FOLD 303
 7117 JOGGER 303
 7118 MARATHON 299
 7119 CORK 298
 7124 MARABU 301
 7129 SUBLIMA 20/72
 7134 VITA 94
 7136 COLLIE 62
 7140 ALONZA 94
 7142 MARA 94
 7145 TEROS 301
 7146 CHUCAO 301
 7150 CUANCA 305
 7151 CALAO 306
 7152 NINFA 305
 7153 CONDOR 304
 7154 SISON 304
 7155 KAGU 306
 7200 HONEY 14
 7201 SWEET 14
 7202 HONEY L/S 14
 7203 BABY L/S 17
 7300 TRIATHLON 299
 7501 OCEAN 308
 7502 RIVER 308
 7503 LAKE 308
 7504 SEA 308
 7505 VALLEY 309
 7506 CREST 309

7507 CAVE309
 7508 CLIFF309
 7509 GAVILAN306
 7510 COLIBRI301
 7601 HILL307
 7602 MOUNTAIN307
 9000 DUMMY14
 9001 CROSSFITTER 299
 9002 NORDIC 295
 9003 FESTERO 295
 9004 NANUK 295
 9005 RINGO 285
 9006 JARANERO 295
 9009 PLANET 297
 9097 VADEMECUM 275
 9098 PANACEA 275
 9099 ELIDE 248
 9100 DAILY 288
 9102 PINTOR 290
 9106 RITZ 286
 9107 HILTON 286
 9108 PROTECT 289
 9118 DAILY WOMAN 288
 9123 CLASSIC 283
 9124 MINI 283
 9125 BENOIT 51/282
 9200 DAILY NEXT 289
 9201 GUARDIAN 290
 9250 WAITER 287
 9251 WAITRESS 287
 9300 NAOS 273
 9301 SOAN 273
 9302 POLARIS 268
 9303 ANTARES 270
 9304 EPSYLON 270
 9305 ALTAIR 270
 9306 POLARIS L/S 268
 9307 DAILY HV 272
 9309 ALFA 272
 9310 DELTA 268

CARTA DE COLOR

Los colores recogidos en este catálogo reproducen de forma aproximada y lo más fiel posible los colores de nuestros productos, con las limitaciones propias de la impresión en papel de colores de productos textiles. Además, debido al trabajo continuo en mejora de los productos y renovaciones de stock de los mismos, pueden sufrir cambios o modificaciones que no estén reflejados en este documento. No se aceptarán reclamaciones basadas en los colores que se muestran en este catálogo. ROLY se reserva el derecho a cambiar sin previo aviso los colores de los productos respecto de los indicados en el presente catálogo.

01 Blanco	29 Crudo	36 Amarillo Cañamo	48 Rosa Claro	126 Azul Lavado	236 Aguamarina
011 Blanco Perla	229 Angora	03 Amarillo	34 Rosa Chicle	10 Celeste	217 Verde Jungla
108 Gris Perla	07 Arena	96 Amarillo Golden	72 Frambuesa	12 Turquesa	124 Verde Senda
58 Gris Vigoré	85 Camel	31 Naranja	78 Rosetón	43 Azul Profundo	56 Verde Botella
251 Plata	219 Arena Oscura	60 Rojo	40 Fucsia	100 Azul Océano	20 Verde Kelly
258 Gris Claro	67 Nogal	254 Rojo Claro	122 Malva Oscuro	05 Royal	216 Verde Tropical
23 Plomo	87 Chocolate	64 Borgoña	230 Orquídea	242 Royal Claro	17 Verde Lab
231 Ébano		57 Granate	63 Morado	99 Azul Eléctrico	13 Verde Kaki
59 Gris Oscuro		116 Rojo Vino	71 Púrpura	65 Azulina	15 Verde Militar
46 Plomo oscuro			50 Berenjena	86 Azul Dénim	38 Verde Militar Oscuro
02 Negro				44 Azul Lab	
				55 Azul Marino	



118 Lima Limón



237 Ébano Vigoré



257 Verde Botella Vigoré



222 Verde Flúor



193 Pixel Negro



190 Floral Marino



69 Verde Mantis

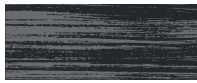

243 Negro Vigoré

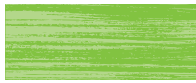

250 Lima Vigoré



221 Amarillo Flúor



194 Pixel Rojo



191 Floral Granate



28 Pistacho



39 Mostaza Vigoré



135 Verde Helecho Vigoré



223 Naranja Flúor



195 Pixel Amarillo Flúor



192 Floral Verde



225 Lima



245 Rojo Vigoré



249 Amarillo Flúor Vigoré



228 Rosa Flúor



235 Lima Punch



238 Borgoña Vigoré



244 Coral Flúor Vigoré



125 Rosa Lady Flúor



196 Cube Negro



233 Camuflaje Gris



114 Verde Oasis



256 Granate Vigoré



234 Coral Flúor



198 Cube Royal



232 Camuflaje Bosque



24 Verde Irish



252 Rosetón Vigoré



197 Cube Verde Botella



83 Verde Grass



253 Morado Vigoré



226 Verde Helecho



246 Turquesa Vigoré



26 Verde Manzana



248 Royal Vigoré



255 Azul Dénim Vigoré



247 Azul Marino Vigoré



¿SABÍAS QUÉ...

... EN ROLY EL NOMBRE DE CADA TIPO DE PRENDA
TIENE UNA TEMÁTICA CONCRETA?



NOMBRES DE PERRO

Beagle, Dogo o Braco, las camisetas de hombre de Roly llevan el nombre de razas de perro.



ISLAS PARADISIÁCAS

Martinica, Bali o Jamaica, las islas paradisíacas ponen nombre a nuestras camisetas de mujer.



MONTES Y MONTAÑAS

Fuji o Aneto, como los nombres de nuestras sudaderas y chaquetas.



EQUIPOS DE FÚTBOL

Sporting, Salas o Premier, nuestros conjuntos deportivos giran entorno al fútbol.



CIUDADES COSMOPOLITAS

Oxford, Moscu... las ciudades más cosmopolitas dan nombre a nuestras camisas laborales.



ESTRELLAS SOLARES

Delta, Polaris o Alfa. Hemos escogido estrellas solares para poner nombre a nuestras prendas de trabajo de alta visibilidad.



ESPECIES DE AVES

Ninfa, Cuanca o Kagu, especies de aves dan nombre a nuestras bolsas.



ACCIDENTES GEOGRÁFICOS

River, Ocean o Lake, nuestras bolsas non woven están basadas en accidentes geográficos.

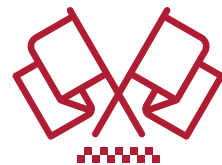

CIRCUITOS DE VELOCIDAD

Sepang, Interlagos o Montmelo, nuestra ropa técnica lleva el nombre de los mejores circuitos de velocidad del mundo.

**¿Te atreves a descubrir el resto de categorías?
Echa un vistazo a nuestro catálogo.**



ROLY[®]

www.roly.eu

